

OBSERVATOIRE MENSUEL DES PERFORMANCES HÔTELIÈRES

UMIH - GNC

JANVIER 2024



PERFORMANCES HOTELIERES MENSUELLES

JANVIER 2024

L'hôtellerie française encore en hibernation

L'activité hôtelière française est toujours au ralenti en ce premier mois de l'année 2024, avec un certain nombre d'indicateurs de performances en baisse au regard de janvier 2023. Un repli d'activité qui était d'ores et déjà observable durant le mois précédent et qui se poursuit donc en ce mois de janvier. Le contexte social et économique, avec les nombreuses manifestations d'agriculteurs français et l'inflation galopante, jette ainsi un froid sur l'hôtellerie française qui peine à renouer avec son dynamisme antérieur.

Le taux d'occupation de l'hôtellerie française s'établit à 53,5% en ce mois de janvier, marquant ainsi une baisse de l'ordre de -1,3 points au regard de janvier 2023. Une fréquentation qui est également en-deçà de celle enregistrée le mois précédent, 56,6%, marquant ainsi une activité quelque peu en berne à l'échelle nationale.

Si la dynamique semble plus positive du côté des prix, la faible hausse de +0,8% des prix moyens ne permet pas aux hôteliers français d'afficher une croissance de RevPAR positive. En effet, le RevPAR de ce mois de janvier est -1,5% en-deçà du niveau de 2023 où ce dernier s'établissait à 58,7 euros. Le RevPAR est toutefois en hausse de 84,1% au regard de janvier 2022, mois où de nombreuses restrictions sanitaires étaient encore en vigueur comme le port obligatoire du masque en extérieur et les jauges d'accueil dans les lieux clos.

Toutes les catégories affichent une baisse de fréquentation, à l'exception du haut de gamme qui voit son taux d'occupation progressé de 0,8 points entre janvier 2023 et janvier 2024. Les segments super-économique et économique enregistrent par ailleurs une baisse de fréquentation supérieure à la baisse nationale, -2,6 points et -1,4 points vs -1,3 points.

En revanche, seuls les segments d'entrée de gamme voient leur prix moyen évoluer vs 2023 (+0,8% pour le super-économique et +0,1% pour l'économique) tandis que ceux du haut de gamme et du moyen de gamme baissent de -2% et -0,3%. Ces derniers ne suivent donc pas la dynamique nationale qui voit ses prix moyens augmenter tout autant que le segment super-économique. Toutefois, c'est le segment moyen de gamme qui enregistre la plus forte augmentation au regard de janvier 2022, +23,7%.

Néanmoins, toutes les catégories voient leur RevPAR diminuer par rapport à janvier 2023 avec des baisses comprises entre -0,5% pour le haut de gamme et -4,1% pour le super-économique. Ainsi, seul le segment haut de gamme affiche une évolution de RevPAR meilleure que le niveau national, prouvant ainsi le dynamisme de cette catégorie malgré un pricing power moins appuyé que les mois précédents. Elle va même jusqu'à afficher une progression de RevPAR à 3 chiffres par rapport à janvier 2022 (+116,6%).

L'ensemble du pays voit sa fréquentation diminuer, avec notamment une baisse plus marquée à Paris (-2,1 points vs janvier 2023) tandis que l'Île-de-France hors Paris s'en sort le mieux (-0,3 points). La capitale est par ailleurs la seule zone à ne plus jouer la carte du pricing power (-0,6%). Ainsi sans grande surprise, Paris affiche le plus fort recul de RevPAR (-3,7%), suivie par les Régions (-1,6%) alors que l'Île-de-France voit son niveau d'activité progresser (+3,1%) grâce à des prix moyens en hausse de +3,6%.

PERFORMANCES HOTELIERES MENSUELLES

JANVIER 2024



Passé



Présent

LES PERFORMANCES AU NIVEAU NATIONAL

JANVIER 2024

France	Résultats MENSUELS d'activité hôtelière					
	Taux d'Occupation %		Prix Moyen HT		RevPAR HT	
	jan 24	Var. vs 2023	jan 24	Var. vs 2023	jan 24	Var. vs 2023
Super-économique	50,7%	-2,6	53,8	0,8%	27,3	-4,1%
Economique	53,1%	-1,4	80,1	0,1%	42,6	-2,6%
Moyen de Gamme	55,6%	-0,8	120,4	-0,3%	67,0	-1,7%
Haut de Gamme	56,0%	0,8	242,5	-2,0%	135,7	-0,5%
France	53,5%	-1,3	108,0	0,8%	57,8	-1,5%
Paris	66,9%	-2,1	189,3	-0,6%	126,7	-3,7%
Ile-de-France (hors Paris)	57,7%	-0,3	92,1	3,6%	53,1	3,1%
Province	49,4%	-1,4	89,1	1,1%	44,0	-1,6%

France	Résultats CUMULES d'activité hôtelière					
	Taux d'Occupation %		Prix Moyen HT		RevPAR HT	
	Cumul à fin jan 24	Var. vs 2023	Cumul à fin jan 24	Var. vs 2023	Cumul à fin jan 24	Var. vs 2023
Super-économique	50,7%	-2,6	53,8	0,8%	27,3	-4,1%
Economique	53,1%	-1,4	80,1	0,1%	42,6	-2,6%
Moyen de Gamme	55,6%	-0,8	120,4	-0,3%	67,0	-1,7%
Haut de Gamme	56,0%	0,8	242,5	-2,0%	135,7	-0,5%
France	53,5%	-1,3	108,0	0,8%	57,8	-1,5%
Paris	66,9%	-2,1	189,3	-0,6%	126,7	-3,7%
Ile-de-France (hors Paris)	57,7%	-0,3	92,1	3,6%	53,1	3,1%
Province	49,4%	-1,4	89,1	1,1%	44,0	-1,6%

Grandes Zones UMIH	Résultats MENSUELS d'activité hôtelière					
	Taux d'Occupation %		Prix Moyen HT		RevPAR HT	
	jan 24	Var. vs 2023	jan 24	Var. vs 2023	jan 24	Var. vs 2023
Nord-Ouest	47,3%	-0,6	81,2	5,8%	38,4	4,5%
Nord-Est	49,0%	-0,5	76,9	4,2%	37,7	3,1%
Sud-Est	51,0%	-3,1	109,2	-2,1%	55,7	-7,6%
Sud-Ouest	49,5%	-0,6	78,2	3,5%	38,7	2,2%
Ile-de-France	61,7%	-1,1	138,0	0,3%	85,2	-1,4%

Grandes Zones UMIH	Résultats CUMULES d'activité hôtelière					
	Taux d'Occupation %		Prix Moyen HT		RevPAR HT	
	Cumul à fin jan 24	Var. vs 2023	Cumul à fin jan 24	Var. vs 2023	Cumul à fin jan 24	Var. vs 2023
Nord-Ouest	47,3%	-0,6	81,2	5,8%	38,4	4,5%
Nord-Est	49,0%	-0,5	76,9	4,2%	37,7	3,1%
Sud-Est	51,0%	-3,1	109,2	-2,1%	55,7	-7,6%
Sud-Ouest	49,5%	-0,6	78,2	3,5%	38,7	2,2%
Ile-de-France	61,7%	-1,1	138,0	0,3%	85,2	-1,4%

Prix moyen et RevPAR en euros HT - Source: MKG_destination

LES PERFORMANCES DES RELAIS DEPARTEMENTAUX DU NORD-OUEST

JANVIER 2024 VS JANVIER 2023

EVOLUTION DE RevPAR EN JANVIER 2024 (%)

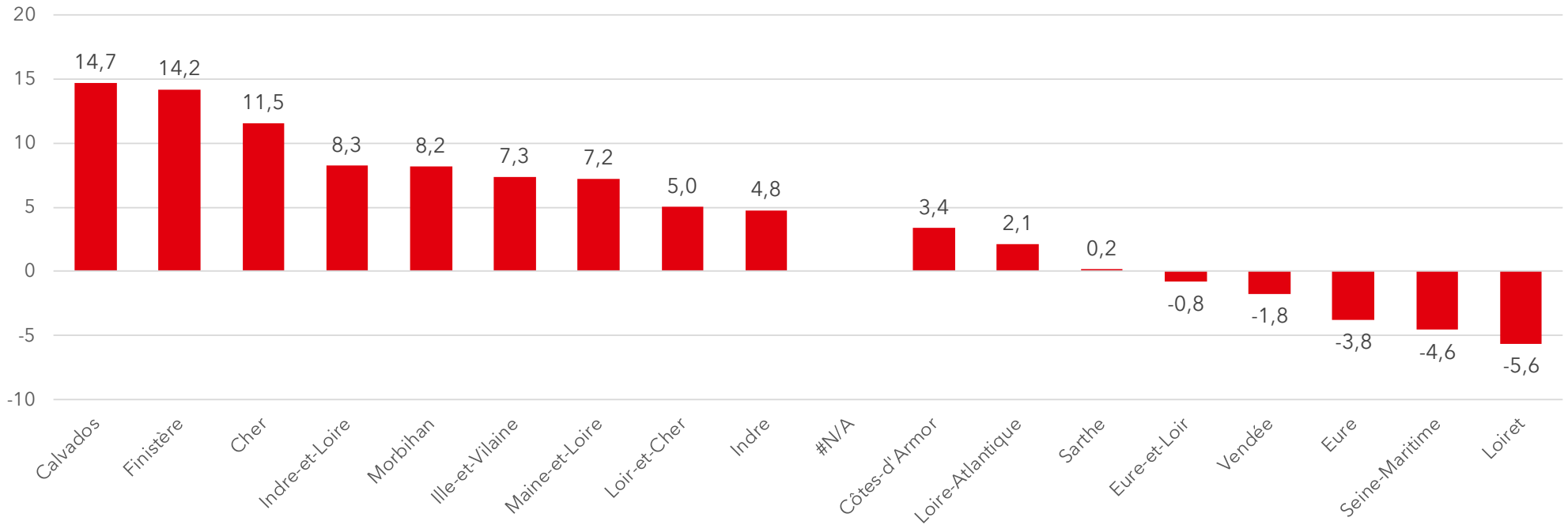

LES PERFORMANCES DES RELAIS DEPARTEMENTAUX DU NORD-OUEST

JANVIER 2024 VS JANVIER 2023

EVOLUTION DE RevPAR CUMUL DE JANVIER A JANVIER 2024 (%)

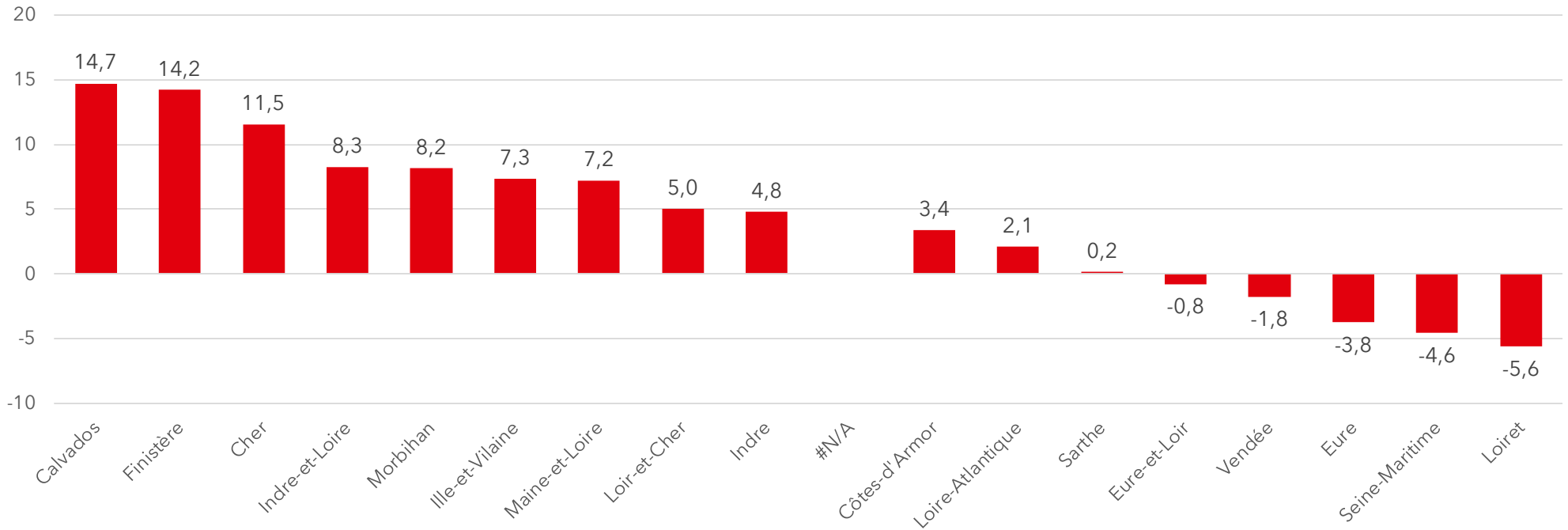

LES PERFORMANCES DES RELAIS DEPARTEMENTAUX DU NORD-OUEST

JANVIER 2024

14 Calvados	Résultats MENSUELS d'activité hôtelière					
	Taux d'Occupation %		Prix Moyen HT		RevPAR HT	
	jan 24	Var. vs 2023	jan 24	Var. vs 2023	jan 24	Var. vs 2023
Super-économique	35,6%	1,5	49,5	2,5%	17,6	6,9%
Economique	38,3%	1,1	75,4	2,4%	28,8	5,5%
Moyen de Gamme	31,9%	-0,9	115,2	4,6%	36,7	1,7%
Haut de Gamme	nd	nd	nd	nd	nd	nd
14 Calvados	35,9%	0,8	108,4	12,1%	38,9	14,7%
Caen	41,5%	1,3	75,0	4,3%	31,1	7,7%

14 Calvados	Résultats CUMULES d'activité hôtelière					
	Taux d'Occupation %		Prix Moyen HT		RevPAR HT	
	Cumul à fin jan 24	Var. vs 2023	Cumul à fin jan 24	Var. vs 2023	Cumul à fin jan 24	Var. vs 2023
Super-économique	35,6%	1,5	49,5	2,5%	17,6	6,9%
Economique	38,3%	1,1	75,4	2,4%	28,8	5,5%
Moyen de Gamme	31,9%	-0,9	115,2	4,6%	36,7	1,7%
Haut de Gamme	nd	nd	nd	nd	nd	nd
14 Calvados	35,9%	0,8	108,4	12,1%	38,9	14,7%
Caen	41,5%	1,3	75,0	4,3%	31,1	7,7%

27 Eure	Résultats MENSUELS d'activité hôtelière					
	Taux d'Occupation %		Prix Moyen HT		RevPAR HT	
	jan 24	Var. vs 2023	jan 24	Var. vs 2023	jan 24	Var. vs 2023
Super-économique	51,7%	3,8	37,9	-6,7%	19,6	0,8%
Economique	55,6%	1,2	62,3	-2,5%	34,6	-0,3%
Moyen de Gamme	nd	nd	nd	nd	nd	nd
Haut de Gamme	nd	nd	nd	nd	nd	nd
27 Eure	52,9%	0,7	58,6	-5,1%	31,0	-3,8%
Evreux	53,8%	5,5	51,7	-10,2%	27,8	0,0%

27 Eure	Résultats CUMULES d'activité hôtelière					
	Taux d'Occupation %		Prix Moyen HT		RevPAR HT	
	Cumul à fin jan 24	Var. vs 2023	Cumul à fin jan 24	Var. vs 2023	Cumul à fin jan 24	Var. vs 2023
Super-économique	51,7%	3,8	37,9	-6,7%	19,6	0,8%
Economique	55,6%	1,2	62,3	-2,5%	34,6	-0,3%
Moyen de Gamme	nd	nd	nd	nd	nd	nd
Haut de Gamme	nd	nd	nd	nd	nd	nd
27 Eure	52,9%	0,7	58,6	-5,1%	31,0	-3,8%
Evreux	53,8%	5,5	51,7	-10,2%	27,8	0,0%

76 Seine Maritime	Résultats MENSUELS d'activité hôtelière					
	Taux d'Occupation %		Prix Moyen HT		RevPAR HT	
	jan 24	Var. vs 2023	jan 24	Var. vs 2023	jan 24	Var. vs 2023
Super-économique	42,7%	-4,5	48,1	4,4%	20,5	-5,6%
Economique	40,7%	-1,7	65,7	-1,0%	26,7	-4,9%
Moyen de Gamme	45,0%	-4,8	98,0	1,6%	44,1	-8,2%
76 Seine Maritime	43,6%	-2,8	73,3	1,6%	31,9	-4,6%
Rouen	49,3%	-2,2	76,9	2,6%	37,9	-1,7%

76 Seine Maritime	Résultats CUMULES d'activité hôtelière					
	Taux d'Occupation %		Prix Moyen HT		RevPAR HT	
	Cumul à fin jan 24	Var. vs 2023	Cumul à fin jan 24	Var. vs 2023	Cumul à fin jan 24	Var. vs 2023
Super-économique	42,7%	-4,5	48,1	4,4%	20,5	-5,6%
Economique	40,7%	-1,7	65,7	-1,0%	26,7	-4,9%
Moyen de Gamme	45,0%	-4,8	98,0	1,6%	44,1	-8,2%
76 Seine Maritime	43,6%	-2,8	73,3	1,6%	31,9	-4,6%
Rouen	49,3%	-2,2	76,9	2,6%	37,9	-1,7%

Prix moyen et RevPAR en euros HT - Source: MKG_destination

LES PERFORMANCES DES RELAIS DEPARTEMENTAUX DU NORD-OUEST

JANVIER 2024

50 Manche	Résultats MENSUELS d'activité hôtelière					
	Taux d'Occupation %		Prix Moyen HT		RevPAR HT	
	jan 24	Var. vs 2023	jan 24	Var. vs 2023	jan 24	Var. vs 2023
Super-économique	nd	nd	nd	nd	nd	nd
Economique	49,6%	0,3	74,9	3,6%	37,2	4,2%
Moyen de Gamme	nd	nd	nd	nd	nd	nd
50 Manche	47,0%	-2,1	74,4	5,9%	35,0	1,5%
Saint-Lô/Cherbourg	53,8%	0,4	77,7	6,1%	41,8	7,0%

50 Manche	Résultats CUMULES d'activité hôtelière					
	Taux d'Occupation %		Prix Moyen HT		RevPAR HT	
	Cumul à fin jan 24	Var. vs 2023	Cumul à fin jan 24	Var. vs 2023	Cumul à fin jan 24	Var. vs 2023
Super-économique	nd	nd	nd	nd	nd	nd
Economique	49,6%	0,3	74,9	3,6%	37,2	4,2%
Moyen de Gamme	nd	nd	nd	nd	nd	nd
50 Manche	47,0%	-2,1	74,4	5,9%	35,0	1,5%
Saint-Lô/Cherbourg	53,8%	0,4	77,7	6,1%	41,8	7,0%

61 Orne	Résultats MENSUELS d'activité hôtelière					
	Taux d'Occupation %		Prix Moyen HT		RevPAR HT	
	jan 24	Var. vs 2023	jan 24	Var. vs 2023	jan 24	Var. vs 2023
Super-économique	nd	nd	nd	nd	nd	nd
Economique	43,4%	-8,0	78,9	6,8%	34,3	-9,9%
Moyen de Gamme	nd	nd	nd	nd	nd	nd
61 Orne	45,7%	-7,7	71,4	5,6%	32,7	-9,6%
Aleçon	nd	nd	nd	nd	nd	nd

61 Orne	Résultats CUMULES d'activité hôtelière					
	Taux d'Occupation %		Prix Moyen HT		RevPAR HT	
	Cumul à fin jan 24	Var. vs 2023	Cumul à fin jan 24	Var. vs 2023	Cumul à fin jan 24	Var. vs 2023
Super-économique	nd	nd	nd	nd	nd	nd
Economique	43,4%	-8,0	78,9	6,8%	34,3	-9,9%
Moyen de Gamme	nd	nd	nd	nd	nd	nd
61 Orne	45,7%	-7,7	71,4	5,6%	32,7	-9,6%
Aleçon	nd	nd	nd	nd	nd	nd

22 Côte d'Armor	Résultats MENSUELS d'activité hôtelière					
	Taux d'Occupation %		Prix Moyen HT		RevPAR HT	
	jan 24	Var. vs 2023	jan 24	Var. vs 2023	jan 24	Var. vs 2023
Super-économique	61,7%	5,9	45,1	6,1%	27,8	17,3%
Economique	48,9%	0,1	72,2	3,3%	35,4	3,5%
Moyen de Gamme	37,8%	-3,1	111,0	1,9%	41,9	-6,0%
22 Côte d'Armor	48,7%	0,2	72,9	3,0%	35,5	3,4%
Saint-Brieuc	52,5%	3,4	65,6	1,1%	34,4	8,3%

22 Côte d'Armor	Résultats CUMULES d'activité hôtelière					
	Taux d'Occupation %		Prix Moyen HT		RevPAR HT	
	Cumul à fin jan 24	Var. vs 2023	Cumul à fin jan 24	Var. vs 2023	Cumul à fin jan 24	Var. vs 2023
Super-économique	61,7%	5,9	45,1	6,1%	27,8	17,3%
Economique	48,9%	0,1	72,2	3,3%	35,4	3,5%
Moyen de Gamme	37,8%	-3,1	111,0	1,9%	41,9	-6,0%
22 Côte d'Armor	48,7%	0,2	72,9	3,0%	35,5	3,4%
Saint-Brieuc	52,5%	3,4	65,6	1,1%	34,4	8,3%

Prix moyen et RevPAR en euros HT - Source: MKG_destination

LES PERFORMANCES DES RELAIS DEPARTEMENTAUX DU NORD-OUEST

JANVIER 2024

29 Finistère	Résultats MENSUELS d'activité hôtelière					
	Taux d'Occupation %		Prix Moyen HT		RevPAR HT	
	jan 24	Var. vs 2023	jan 24	Var. vs 2023	jan 24	Var. vs 2023
Super-économique	50,3%	-0,7	58,7	6,1%	29,5	4,7%
Economique	55,9%	6,2	76,6	3,2%	42,8	16,2%
Moyen de Gamme	55,4%	8,1	101,0	3,2%	55,9	20,8%
29 Finistère	53,5%	4,3	77,9	5,1%	41,6	14,2%
Quimper	48,6%	0,8	70,0	5,9%	34,0	7,6%

29 Finistère	Résultats CUMULES d'activité hôtelière					
	Taux d'Occupation %		Prix Moyen HT		RevPAR HT	
	Cumul à fin jan 24	Var. vs 2023	Cumul à fin jan 24	Var. vs 2023	Cumul à fin jan 24	Var. vs 2023
Super-économique	50,3%	-0,7	58,7	6,1%	29,5	4,7%
Economique	55,9%	6,2	76,6	3,2%	42,8	16,2%
Moyen de Gamme	55,4%	8,1	101,0	3,2%	55,9	20,8%
29 Finistère	53,5%	4,3	77,9	5,1%	41,6	14,2%
Quimper	48,6%	0,8	70,0	5,9%	34,0	7,6%

35 Ille et Vilaine	Résultats MENSUELS d'activité hôtelière					
	Taux d'Occupation %		Prix Moyen HT		RevPAR HT	
	jan 24	Var. vs 2023	jan 24	Var. vs 2023	jan 24	Var. vs 2023
Super-économique	52,5%	-1,3	58,1	7,3%	30,5	4,7%
Economique	50,1%	1,1	86,2	4,7%	43,2	7,0%
Moyen de Gamme	nd	nd	nd	nd	nd	nd
Haut de Gamme	nd	nd	nd	nd	nd	nd
35 Ille et Vilaine	51,1%	0,7	88,3	5,9%	45,1	7,3%
Rennes	57,6%	1,4	92,8	5,6%	53,5	8,2%
Saint-Malo/Dinard	39,3%	-0,2	78,1	5,0%	30,7	4,5%

35 Ille et Vilaine	Résultats CUMULES d'activité hôtelière					
	Taux d'Occupation %		Prix Moyen HT		RevPAR HT	
	Cumul à fin jan 24	Var. vs 2023	Cumul à fin jan 24	Var. vs 2023	Cumul à fin jan 24	Var. vs 2023
Super-économique	52,5%	-1,3	58,1	7,3%	30,5	4,7%
Economique	50,1%	1,1	86,2	4,7%	43,2	7,0%
Moyen de Gamme	nd	nd	nd	nd	nd	nd
Haut de Gamme	nd	nd	nd	nd	nd	nd
35 Ille et Vilaine	51,1%	0,7	88,3	5,9%	45,1	7,3%
Rennes	57,6%	1,4	92,8	5,6%	53,5	8,2%
Saint-Malo/Dinard	39,3%	-0,2	78,1	5,0%	30,7	4,5%

56 Morbihan	Résultats MENSUELS d'activité hôtelière					
	Taux d'Occupation %		Prix Moyen HT		RevPAR HT	
	jan 24	Var. vs 2023	jan 24	Var. vs 2023	jan 24	Var. vs 2023
Super-économique	46,5%	-2,1	50,9	3,2%	23,7	-1,2%
Economique	44,4%	-1,0	66,4	2,3%	29,5	0,0%
Moyen de Gamme	55,8%	7,1	107,7	1,7%	60,1	16,5%
Haut de Gamme	nd	nd	nd	nd	nd	nd
56 Morbihan	46,5%	1,1	84,8	5,7%	39,5	8,2%
Vannes	47,9%	4,0	65,1	3,3%	31,2	12,6%

56 Morbihan	Résultats CUMULES d'activité hôtelière					
	Taux d'Occupation %		Prix Moyen HT		RevPAR HT	
	Cumul à fin jan 24	Var. vs 2023	Cumul à fin jan 24	Var. vs 2023	Cumul à fin jan 24	Var. vs 2023
Super-économique	46,5%	-2,1	50,9	3,2%	23,7	-1,2%
Economique	44,4%	-1,0	66,4	2,3%	29,5	0,0%
Moyen de Gamme	55,8%	7,1	107,7	1,7%	60,1	16,5%
Haut de Gamme	nd	nd	nd	nd	nd	nd
56 Morbihan	46,5%	1,1	84,8	5,7%	39,5	8,2%
Vannes	47,9%	4,0	65,1	3,3%	31,2	12,6%

Prix moyen et RevPAR en euros HT - Source: MKG_destination

LES PERFORMANCES DES RELAIS DEPARTEMENTAUX DU NORD-OUEST

JANVIER 2024

18 Cher	Résultats MENSUELS d'activité hôtelière					
	Taux d'Occupation %		Prix Moyen HT		RevPAR HT	
	jan 24	Var. vs 2023	jan 24	Var. vs 2023	jan 24	Var. vs 2023
Super-économique	48,2%	4,3	46,5	2,1%	22,4	12,2%
Economique	55,5%	3,4	70,1	1,2%	38,9	7,9%
Moyen de Gamme	nd	nd	nd	nd	nd	nd
18 Cher	53,7%	4,6	71,6	2,0%	38,5	11,5%
Bourges	52,9%	2,2	75,9	1,7%	40,2	6,0%

18 Cher	Résultats CUMULES d'activité hôtelière					
	Taux d'Occupation %		Prix Moyen HT		RevPAR HT	
	Cumul à fin jan 24	Var. vs 2023	Cumul à fin jan 24	Var. vs 2023	Cumul à fin jan 24	Var. vs 2023
Super-économique	48,2%	4,3	46,5	2,1%	22,4	12,2%
Economique	55,5%	3,4	70,1	1,2%	38,9	7,9%
Moyen de Gamme	nd	nd	nd	nd	nd	nd
18 Cher	53,7%	4,6	71,6	2,0%	38,5	11,5%
Bourges	52,9%	2,2	75,9	1,7%	40,2	6,0%

28 Eure et Loir	Résultats MENSUELS d'activité hôtelière					
	Taux d'Occupation %		Prix Moyen HT		RevPAR HT	
	jan 24	Var. vs 2023	jan 24	Var. vs 2023	jan 24	Var. vs 2023
Super-économique	41,1%	-3,7	48,7	3,8%	20,0	-4,7%
Economique	45,0%	0,3	68,7	3,0%	30,9	3,6%
Moyen de Gamme	nd	nd	nd	nd	nd	nd
28 Eure et Loir	43,4%	-2,1	68,4	3,9%	29,7	-0,8%
Chartres	46,1%	-3,2	71,4	3,9%	32,9	-2,8%

28 Eure et Loir	Résultats CUMULES d'activité hôtelière					
	Taux d'Occupation %		Prix Moyen HT		RevPAR HT	
	Cumul à fin jan 24	Var. vs 2023	Cumul à fin jan 24	Var. vs 2023	Cumul à fin jan 24	Var. vs 2023
Super-économique	41,1%	-3,7	48,7	3,8%	20,0	-4,7%
Economique	45,0%	0,3	68,7	3,0%	30,9	3,6%
Moyen de Gamme	nd	nd	nd	nd	nd	nd
28 Eure et Loir	43,4%	-2,1	68,4	3,9%	29,7	-0,8%
Chartres	46,1%	-3,2	71,4	3,9%	32,9	-2,8%

36 Indre	Résultats MENSUELS d'activité hôtelière					
	Taux d'Occupation %		Prix Moyen HT		RevPAR HT	
	jan 24	Var. vs 2023	jan 24	Var. vs 2023	jan 24	Var. vs 2023
Super-économique	nd	nd	nd	nd	nd	nd
Economique	51,8%	-5,6	74,4	8,1%	38,5	-2,4%
Moyen de Gamme	nd	nd	nd	nd	nd	nd
36 Indre	48,8%	-3,3	77,8	11,9%	38,0	4,8%
Châteauroux	47,6%	-2,3	74,4	7,0%	35,4	2,1%

36 Indre	Résultats CUMULES d'activité hôtelière					
	Taux d'Occupation %		Prix Moyen HT		RevPAR HT	
	Cumul à fin jan 24	Var. vs 2023	Cumul à fin jan 24	Var. vs 2023	Cumul à fin jan 24	Var. vs 2023
Super-économique	nd	nd	nd	nd	nd	nd
Economique	51,8%	-5,6	74,4	8,1%	38,5	-2,4%
Moyen de Gamme	nd	nd	nd	nd	nd	nd
36 Indre	48,8%	-3,3	77,8	11,9%	38,0	4,8%
Châteauroux	47,6%	-2,3	74,4	7,0%	35,4	2,1%

Prix moyen et RevPAR en euros HT - Source: MKG_destination

LES PERFORMANCES DES RELAIS DEPARTEMENTAUX DU NORD-OUEST

JANVIER 2024

37 Indre et Loire	Résultats MENSUELS d'activité hôtelière					
	Taux d'Occupation %		Prix Moyen HT		RevPAR HT	
	jan 24	Var. vs 2023	jan 24	Var. vs 2023	jan 24	Var. vs 2023
Super-économique	41,9%	-2,4	47,7	2,5%	19,9	-3,0%
Economique	43,6%	4,1	68,3	3,4%	29,8	14,1%
Moyen de Gamme	nd	nd	nd	nd	nd	nd
Haut de Gamme	51,5%	7,5	116,7	0,3%	60,1	17,4%
37 Indre et Loire	42,9%	1,6	73,7	4,2%	31,6	8,3%
Tours	46,4%	2,4	71,7	4,3%	33,3	10,0%

37 Indre et Loire	Résultats CUMULES d'activité hôtelière					
	Taux d'Occupation %		Prix Moyen HT		RevPAR HT	
	Cumul à fin jan 24	Var. vs 2023	Cumul à fin jan 24	Var. vs 2023	Cumul à fin jan 24	Var. vs 2023
Super-économique	41,9%	-2,4	47,7	2,5%	19,9	-3,0%
Economique	43,6%	4,1	68,3	3,4%	29,8	14,1%
Moyen de Gamme	nd	nd	nd	nd	nd	nd
Haut de Gamme	51,5%	7,5	116,7	0,3%	60,1	17,4%
37 Indre et Loire	42,9%	1,6	73,7	4,2%	31,6	8,3%
Tours	46,4%	2,4	71,7	4,3%	33,3	10,0%

41 Loir et Cher	Résultats MENSUELS d'activité hôtelière					
	Taux d'Occupation %		Prix Moyen HT		RevPAR HT	
	jan 24	Var. vs 2023	jan 24	Var. vs 2023	jan 24	Var. vs 2023
Super-économique	37,3%	-9,9	50,8	12,2%	18,9	-11,4%
Economique	51,3%	11,4	65,5	-4,3%	33,6	23,1%
Moyen de Gamme	nd	nd	nd	nd	nd	nd
41 Loir et Cher	42,6%	-0,8	73,1	7,0%	31,1	5,0%
Blois	41,5%	-2,5	69,7	3,8%	28,9	-2,0%

41 Loir et Cher	Résultats CUMULES d'activité hôtelière					
	Taux d'Occupation %		Prix Moyen HT		RevPAR HT	
	Cumul à fin jan 24	Var. vs 2023	Cumul à fin jan 24	Var. vs 2023	Cumul à fin jan 24	Var. vs 2023
Super-économique	37,3%	-9,9	50,8	12,2%	18,9	-11,4%
Economique	51,3%	11,4	65,5	-4,3%	33,6	23,1%
Moyen de Gamme	nd	nd	nd	nd	nd	nd
41 Loir et Cher	42,6%	-0,8	73,1	7,0%	31,1	5,0%
Blois	41,5%	-2,5	69,7	3,8%	28,9	-2,0%

45 Loiret	Résultats MENSUELS d'activité hôtelière					
	Taux d'Occupation %		Prix Moyen HT		RevPAR HT	
	jan 24	Var. vs 2023	jan 24	Var. vs 2023	jan 24	Var. vs 2023
Super-économique	46,6%	-5,4	48,4	0,1%	22,5	-10,3%
Economique	50,5%	-1,1	74,2	-0,3%	37,5	-2,5%
Moyen de Gamme	nd	nd	nd	nd	nd	nd
Haut de Gamme	nd	nd	nd	nd	nd	nd
45 Loiret	48,4%	-2,7	72,9	-0,3%	35,3	-5,6%
Orléans	48,8%	-2,9	70,7	-1,7%	34,5	-7,2%

45 Loiret	Résultats CUMULES d'activité hôtelière					
	Taux d'Occupation %		Prix Moyen HT		RevPAR HT	
	Cumul à fin jan 24	Var. vs 2023	Cumul à fin jan 24	Var. vs 2023	Cumul à fin jan 24	Var. vs 2023
Super-économique	46,6%	-5,4	48,4	0,1%	22,5	-10,3%
Economique	50,5%	-1,1	74,2	-0,3%	37,5	-2,5%
Moyen de Gamme	nd	nd	nd	nd	nd	nd
Haut de Gamme	nd	nd	nd	nd	nd	nd
45 Loiret	48,4%	-2,7	72,9	-0,3%	35,3	-5,6%
Orléans	48,8%	-2,9	70,7	-1,7%	34,5	-7,2%

Prix moyen et RevPAR en euros HT - Source: MKG_destination

LES PERFORMANCES DES RELAIS DEPARTEMENTAUX DU NORD-OUEST

JANVIER 2024

44 Loire Atlantique	Résultats MENSUELS d'activité hôtelière					
	Taux d'Occupation %		Prix Moyen HT		RevPAR HT	
	jan 24	Var. vs 2023	jan 24	Var. vs 2023	jan 24	Var. vs 2023
Super-économique	56,6%	-2,6	56,3	4,5%	31,8	-0,1%
Economique	55,0%	2,3	84,0	5,0%	46,2	9,5%
Moyen de Gamme	52,5%	-7,7	109,1	19,0%	57,2	3,8%
Haut de Gamme	40,0%	-14,1	155,9	0,8%	62,4	-25,4%
44 Loire Atlantique	53,5%	-3,3	87,5	8,5%	46,8	2,1%
Nantes	57,5%	-0,6	89,1	4,7%	51,3	3,6%

44 Loire Atlantique	Résultats CUMULES d'activité hôtelière					
	Taux d'Occupation %		Prix Moyen HT		RevPAR HT	
	Cumul à fin jan 24	Var. vs 2023	Cumul à fin jan 24	Var. vs 2023	Cumul à fin jan 24	Var. vs 2023
Super-économique	56,6%	-2,6	56,3	4,5%	31,8	-0,1%
Economique	55,0%	2,3	84,0	5,0%	46,2	9,5%
Moyen de Gamme	52,5%	-7,7	109,1	19,0%	57,2	3,8%
Haut de Gamme	40,0%	-14,1	155,9	0,8%	62,4	-25,4%
44 Loire Atlantique	53,5%	-3,3	87,5	8,5%	46,8	2,1%
Nantes	57,5%	-0,6	89,1	4,7%	51,3	3,6%

49 Maine et Loire	Résultats MENSUELS d'activité hôtelière					
	Taux d'Occupation %		Prix Moyen HT		RevPAR HT	
	jan 24	Var. vs 2023	jan 24	Var. vs 2023	jan 24	Var. vs 2023
Super-économique	54,0%	2,6	61,8	9,9%	33,4	15,4%
Economique	54,5%	0,4	82,5	4,6%	45,0	5,3%
Moyen de Gamme	nd	nd	nd	nd	nd	nd
Haut de Gamme	nd	nd	nd	nd	nd	nd
49 Maine et Loire	53,7%	0,9	85,2	5,4%	45,8	7,2%
Angers	56,8%	-0,3	92,9	5,2%	52,8	4,7%

49 Maine et Loire	Résultats CUMULES d'activité hôtelière					
	Taux d'Occupation %		Prix Moyen HT		RevPAR HT	
	Cumul à fin jan 24	Var. vs 2023	Cumul à fin jan 24	Var. vs 2023	Cumul à fin jan 24	Var. vs 2023
Super-économique	54,0%	2,6	61,8	9,9%	33,4	15,4%
Economique	54,5%	0,4	82,5	4,6%	45,0	5,3%
Moyen de Gamme	nd	nd	nd	nd	nd	nd
Haut de Gamme	nd	nd	nd	nd	nd	nd
49 Maine et Loire	53,7%	0,9	85,2	5,4%	45,8	7,2%
Angers	56,8%	-0,3	92,9	5,2%	52,8	4,7%

53 Mayenne	Résultats MENSUELS d'activité hôtelière					
	Taux d'Occupation %		Prix Moyen HT		RevPAR HT	
	jan 24	Var. vs 2023	jan 24	Var. vs 2023	jan 24	Var. vs 2023
Super-économique	56,0%	-1,7	52,5	13,0%	29,4	9,7%
Economique	60,4%	-1,6	84,4	5,0%	51,0	2,3%
Moyen de Gamme	nd	nd	nd	nd	nd	nd
53 Mayenne	58,4%	-1,6	74,0	7,7%	43,2	4,8%
Laval	58,4%	-1,6	74,0	7,7%	43,2	4,8%

53 Mayenne	Résultats CUMULES d'activité hôtelière					
	Taux d'Occupation %		Prix Moyen HT		RevPAR HT	
	Cumul à fin jan 24	Var. vs 2023	Cumul à fin jan 24	Var. vs 2023	Cumul à fin jan 24	Var. vs 2023
Super-économique	56,0%	-1,7	52,5	13,0%	29,4	9,7%
Economique	60,4%	-1,6	84,4	5,0%	51,0	2,3%
Moyen de Gamme	nd	nd	nd	nd	nd	nd
53 Mayenne	58,4%	-1,6	74,0	7,7%	43,2	4,8%
Laval	58,4%	-1,6	74,0	7,7%	43,2	4,8%

Prix moyen et RevPAR en euros HT - Source: MKG_destination

LES PERFORMANCES DES RELAIS DEPARTEMENTAUX DU NORD-OUEST

JANVIER 2024

72 Sarthe	Résultats MENSUELS d'activité hôtelière					
	Taux d'Occupation %		Prix Moyen HT		RevPAR HT	
	jan 24	Var. vs 2023	jan 24	Var. vs 2023	jan 24	Var. vs 2023
Super-économique	42,7%	-2,8	45,0	1,5%	19,2	-4,8%
Economique	44,5%	-2,5	75,7	3,9%	33,7	-1,5%
Moyen de Gamme	nd	nd	nd	nd	nd	nd
72 Sarthe	45,5%	-2,0	70,7	4,5%	32,1	0,2%
Le Mans	45,0%	-2,0	70,7	4,4%	31,8	0,0%

72 Sarthe	Résultats CUMULES d'activité hôtelière					
	Taux d'Occupation %		Prix Moyen HT		RevPAR HT	
	Cumul à fin jan 24	Var. vs 2023	Cumul à fin jan 24	Var. vs 2023	Cumul à fin jan 24	Var. vs 2023
Super-économique	42,7%	-2,8	45,0	1,5%	19,2	-4,8%
Economique	44,5%	-2,5	75,7	3,9%	33,7	-1,5%
Moyen de Gamme	nd	nd	nd	nd	nd	nd
72 Sarthe	45,5%	-2,0	70,7	4,5%	32,1	0,2%
Le Mans	45,0%	-2,0	70,7	4,4%	31,8	0,0%

85 Vendée	Résultats MENSUELS d'activité hôtelière					
	Taux d'Occupation %		Prix Moyen HT		RevPAR HT	
	jan 24	Var. vs 2023	jan 24	Var. vs 2023	jan 24	Var. vs 2023
Super-économique	45,7%	-0,6	57,2	3,4%	26,1	2,1%
Economique	48,4%	0,3	74,3	3,6%	35,9	4,2%
Moyen de Gamme	nd	nd	nd	nd	nd	nd
85 Vendée	47,6%	-1,2	78,5	0,6%	37,4	-1,8%
La Roche sur Yon	47,2%	-1,3	72,8	5,2%	34,4	2,5%

85 Vendée	Résultats CUMULES d'activité hôtelière					
	Taux d'Occupation %		Prix Moyen HT		RevPAR HT	
	Cumul à fin jan 24	Var. vs 2023	Cumul à fin jan 24	Var. vs 2023	Cumul à fin jan 24	Var. vs 2023
Super-économique	45,7%	-0,6	57,2	3,4%	26,1	2,1%
Economique	48,4%	0,3	74,3	3,6%	35,9	4,2%
Moyen de Gamme	nd	nd	nd	nd	nd	nd
85 Vendée	47,6%	-1,2	78,5	0,6%	37,4	-1,8%
La Roche sur Yon	47,2%	-1,3	72,8	5,2%	34,4	2,5%

Prix moyen et RevPAR en euros HT - Source: MKG_destination

LES PERFORMANCES DES RELAIS DEPARTEMENTAUX DU NORD-EST

JANVIER 2024 VS JANVIER 2023

EVOLUTION DE RevPAR EN JANVIER 2024 (%)

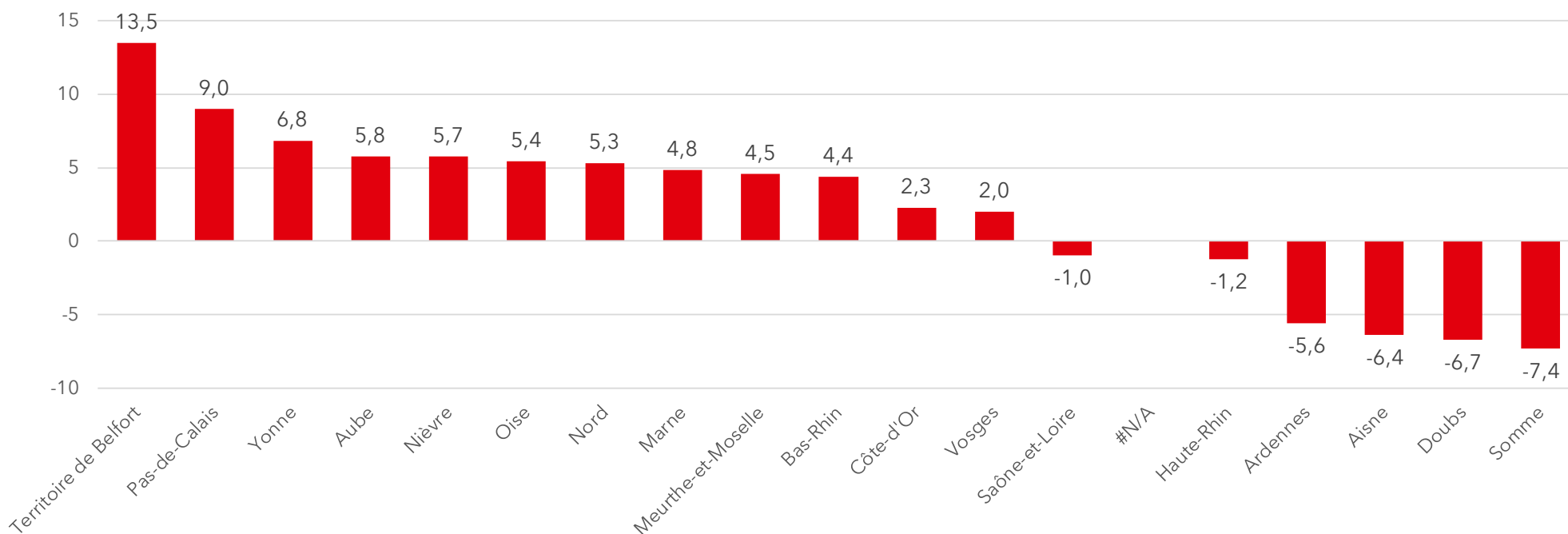

LES PERFORMANCES DES RELAIS DEPARTEMENTAUX DU NORD-EST

JANVIER 2024 VS JANVIER 2023

EVOLUTION DE RevPAR CUMUL DE JANVIER A JANVIER 2024 (%)

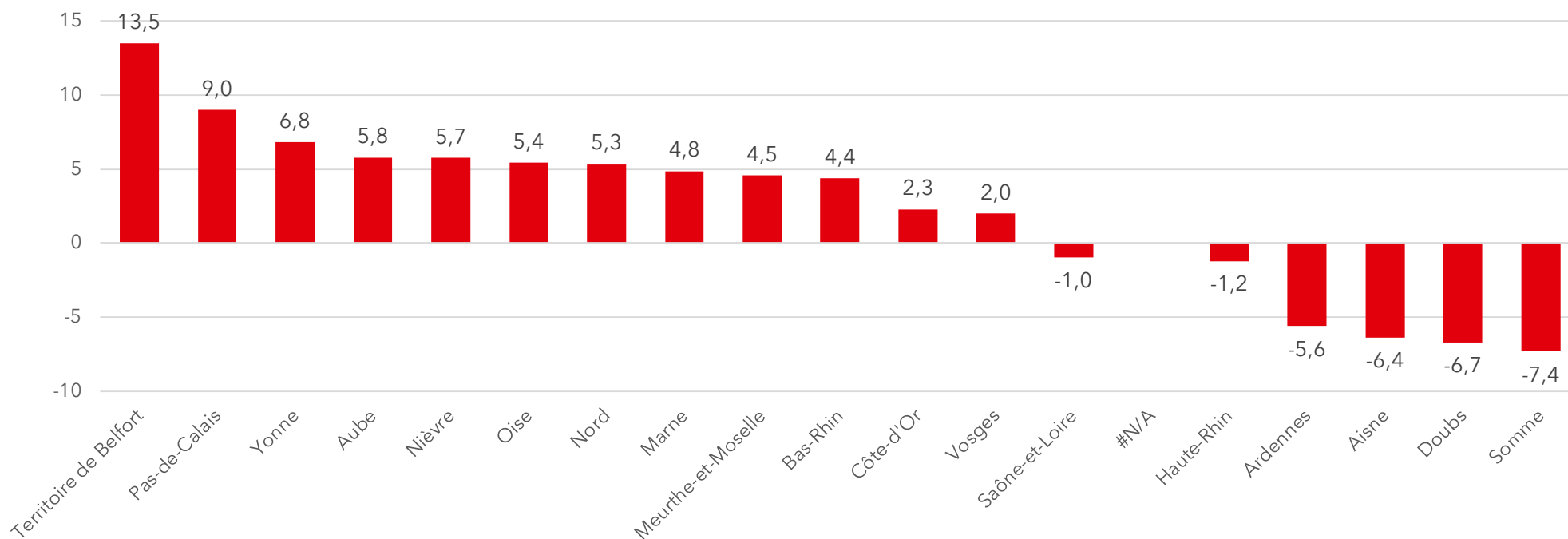

LES PERFORMANCES DES RELAIS DEPARTEMENTAUX DU NORD-EST

JANVIER 2024

21 Côte d'Or	Résultats MENSUELS d'activité hôtelière					
	Taux d'Occupation %		Prix Moyen HT		RevPAR HT	
	jan 24	Var. vs 2023	jan 24	Var. vs 2023	jan 24	Var. vs 2023
Super-économique	44,8%	-0,5	49,0	4,5%	22,0	3,2%
Economique	49,0%	2,9	71,7	0,3%	35,1	6,6%
Moyen de Gamme	50,3%	1,2	102,6	-0,7%	51,7	1,8%
Haut de Gamme	nd	nd	nd	nd	nd	nd
21 Côte d'Or	47,8%	1,2	74,0	-0,3%	35,4	2,3%
Dijon	50,0%	0,2	76,4	0,9%	38,2	1,4%

21 Côte d'Or	Résultats CUMULES d'activité hôtelière					
	Taux d'Occupation %		Prix Moyen HT		RevPAR HT	
	Cumul à fin jan 24	Var. vs 2023	Cumul à fin jan 24	Var. vs 2023	Cumul à fin jan 24	Var. vs 2023
Super-économique	44,8%	-0,5	49,0	4,5%	22,0	3,2%
Economique	49,0%	2,9	71,7	0,3%	35,1	6,6%
Moyen de Gamme	50,3%	1,2	102,6	-0,7%	51,7	1,8%
Haut de Gamme	nd	nd	nd	nd	nd	nd
21 Côte d'Or	47,8%	1,2	74,0	-0,3%	35,4	2,3%
Dijon	50,0%	0,2	76,4	0,9%	38,2	1,4%

25 Doubs	Résultats MENSUELS d'activité hôtelière					
	Taux d'Occupation %		Prix Moyen HT		RevPAR HT	
	jan 24	Var. vs 2023	jan 24	Var. vs 2023	jan 24	Var. vs 2023
Super-économique	42,2%	-6,1	49,0	1,5%	20,7	-11,3%
Economique	47,1%	-1,2	67,2	0,1%	31,6	-2,4%
Moyen de Gamme	nd	nd	nd	nd	nd	nd
25 Doubs	46,6%	-3,4	62,4	0,1%	29,0	-6,7%
Besançon	47,1%	-8,2	63,5	-1,4%	29,9	-16,0%

25 Doubs	Résultats CUMULES d'activité hôtelière					
	Taux d'Occupation %		Prix Moyen HT		RevPAR HT	
	Cumul à fin jan 24	Var. vs 2023	Cumul à fin jan 24	Var. vs 2023	Cumul à fin jan 24	Var. vs 2023
Super-économique	42,2%	-6,1	49,0	1,5%	20,7	-11,3%
Economique	47,1%	-1,2	67,2	0,1%	31,6	-2,4%
Moyen de Gamme	nd	nd	nd	nd	nd	nd
25 Doubs	46,6%	-3,4	62,4	0,1%	29,0	-6,7%
Besançon	47,1%	-8,2	63,5	-1,4%	29,9	-16,0%

58 Nièvre	Résultats MENSUELS d'activité hôtelière					
	Taux d'Occupation %		Prix Moyen HT		RevPAR HT	
	jan 24	Var. vs 2023	jan 24	Var. vs 2023	jan 24	Var. vs 2023
Super-économique	38,3%	-3,0	45,6	3,0%	17,4	-4,6%
Economique	51,1%	-0,5	69,1	6,9%	35,3	5,8%
Moyen de Gamme	nd	nd	nd	nd	nd	nd
58 Nièvre	44,0%	-0,8	65,0	7,6%	28,6	5,7%
Nevers	44,6%	-1,8	63,7	6,7%	28,4	2,6%

58 Nièvre	Résultats CUMULES d'activité hôtelière					
	Taux d'Occupation %		Prix Moyen HT		RevPAR HT	
	Cumul à fin jan 24	Var. vs 2023	Cumul à fin jan 24	Var. vs 2023	Cumul à fin jan 24	Var. vs 2023
Super-économique	38,3%	-3,0	45,6	3,0%	17,4	-4,6%
Economique	51,1%	-0,5	69,1	6,9%	35,3	5,8%
Moyen de Gamme	nd	nd	nd	nd	nd	nd
58 Nièvre	44,0%	-0,8	65,0	7,6%	28,6	5,7%
Nevers	44,6%	-1,8	63,7	6,7%	28,4	2,6%

Prix moyen et RevPAR en euros HT - Source: MKG_destination

LES PERFORMANCES DES RELAIS DEPARTEMENTAUX DU NORD-EST

JANVIER 2024

71 Saône et Loire	Résultats MENSUELS d'activité hôtelière					
	Taux d'Occupation %		Prix Moyen HT		RevPAR HT	
	jan 24	Var. vs 2023	jan 24	Var. vs 2023	jan 24	Var. vs 2023
Super-économique	52,3%	-3,5	55,6	6,8%	29,1	0,1%
Economique	56,2%	0,6	73,9	2,0%	41,6	3,0%
Moyen de Gamme	nd	nd	nd	nd	nd	nd
Haut de Gamme	nd	nd	nd	nd	nd	nd
71 Saône et Loire	52,5%	-2,1	68,7	3,0%	36,1	-1,0%
Macon	49,5%	-1,7	72,4	2,0%	35,8	-1,5%

71 Saône et Loire	Résultats CUMULES d'activité hôtelière					
	Taux d'Occupation %		Prix Moyen HT		RevPAR HT	
	Cumul à fin jan 24	Var. vs 2023	Cumul à fin jan 24	Var. vs 2023	Cumul à fin jan 24	Var. vs 2023
Super-économique	52,3%	-3,5	55,6	6,8%	29,1	0,1%
Economique	56,2%	0,6	73,9	2,0%	41,6	3,0%
Moyen de Gamme	nd	nd	nd	nd	nd	nd
Haut de Gamme	nd	nd	nd	nd	nd	nd
71 Saône et Loire	52,5%	-2,1	68,7	3,0%	36,1	-1,0%
Macon	49,5%	-1,7	72,4	2,0%	35,8	-1,5%

89 Yonne	Résultats MENSUELS d'activité hôtelière					
	Taux d'Occupation %		Prix Moyen HT		RevPAR HT	
	jan 24	Var. vs 2023	jan 24	Var. vs 2023	jan 24	Var. vs 2023
Super-économique	47,5%	-1,1	45,6	2,2%	21,7	0,0%
Economique	45,4%	2,1	68,1	4,1%	30,9	9,0%
Moyen de Gamme	nd	nd	nd	nd	nd	nd
Haut de Gamme	nd	nd	nd	nd	nd	nd
89 Yonne	46,9%	1,0	60,9	4,5%	28,5	6,8%
Auxerre	48,3%	1,4	62,7	5,2%	30,3	8,4%

89 Yonne	Résultats CUMULES d'activité hôtelière					
	Taux d'Occupation %		Prix Moyen HT		RevPAR HT	
	Cumul à fin jan 24	Var. vs 2023	Cumul à fin jan 24	Var. vs 2023	Cumul à fin jan 24	Var. vs 2023
Super-économique	47,5%	-1,1	45,6	2,2%	21,7	0,0%
Economique	45,4%	2,1	68,1	4,1%	30,9	9,0%
Moyen de Gamme	nd	nd	nd	nd	nd	nd
Haut de Gamme	nd	nd	nd	nd	nd	nd
89 Yonne	46,9%	1,0	60,9	4,5%	28,5	6,8%
Auxerre	48,3%	1,4	62,7	5,2%	30,3	8,4%

90 Territoire de Belfort	Résultats MENSUELS d'activité hôtelière					
	Taux d'Occupation %		Prix Moyen HT		RevPAR HT	
	jan 24	Var. vs 2023	jan 24	Var. vs 2023	jan 24	Var. vs 2023
Super-économique	35,7%	4,7	43,6	-1,8%	15,6	13,0%
Economique	55,7%	11,4	58,0	-1,9%	32,3	23,5%
Moyen de Gamme	nd	nd	nd	nd	nd	nd
90 Territoire de Belfort	46,1%	7,0	60,5	-3,7%	27,9	13,5%
Belfort	46,4%	6,3	61,8	-3,5%	28,6	11,6%

90 Territoire de Belfort	Résultats CUMULES d'activité hôtelière					
	Taux d'Occupation %		Prix Moyen HT		RevPAR HT	
	Cumul à fin jan 24	Var. vs 2023	Cumul à fin jan 24	Var. vs 2023	Cumul à fin jan 24	Var. vs 2023
Super-économique	35,7%	4,7	43,6	-1,8%	15,6	13,0%
Economique	55,7%	11,4	58,0	-1,9%	32,3	23,5%
Moyen de Gamme	nd	nd	nd	nd	nd	nd
90 Territoire de Belfort	46,1%	7,0	60,5	-3,7%	27,9	13,5%
Belfort	46,4%	6,3	61,8	-3,5%	28,6	11,6%

Prix moyen et RevPAR en euros HT - Source: MKG_destination

LES PERFORMANCES DES RELAIS DEPARTEMENTAUX DU NORD-EST

JANVIER 2024

08 Ardennes	Résultats MENSUELS d'activité hôtelière					
	Taux d'Occupation %		Prix Moyen HT		RevPAR HT	
	jan 24	Var. vs 2023	jan 24	Var. vs 2023	jan 24	Var. vs 2023
Super-économique	nd	nd	nd	nd	nd	nd
Economique	38,9%	-2,9	73,4	0,7%	28,5	-6,4%
Moyen de Gamme	nd	nd	nd	nd	nd	nd
08 Ardennes	38,3%	-3,3	69,7	2,6%	26,7	-5,6%
Charleville-Mézières	44,0%	-5,7	69,2	2,1%	30,4	-9,6%

08 Ardennes	Résultats CUMULES d'activité hôtelière					
	Taux d'Occupation %		Prix Moyen HT		RevPAR HT	
	Cumul à fin jan 24	Var. vs 2023	Cumul à fin jan 24	Var. vs 2023	Cumul à fin jan 24	Var. vs 2023
Super-économique	nd	nd	nd	nd	nd	nd
Economique	38,9%	-2,9	73,4	0,7%	28,5	-6,4%
Moyen de Gamme	nd	nd	nd	nd	nd	nd
08 Ardennes	38,3%	-3,3	69,7	2,6%	26,7	-5,6%
Charleville-Mézières	44,0%	-5,7	69,2	2,1%	30,4	-9,6%

10 Aube	Résultats MENSUELS d'activité hôtelière					
	Taux d'Occupation %		Prix Moyen HT		RevPAR HT	
	jan 24	Var. vs 2023	jan 24	Var. vs 2023	jan 24	Var. vs 2023
Super-économique	52,7%	2,4	51,6	4,8%	27,2	9,7%
Economique	62,4%	-5,3	75,5	6,7%	47,1	-1,7%
Moyen de Gamme	55,8%	2,0	93,8	9,3%	52,4	13,3%
10 Aube	56,8%	0,1	72,9	5,7%	41,4	5,8%
Troyes	58,0%	-1,2	76,1	6,9%	44,2	4,6%

10 Aube	Résultats CUMULES d'activité hôtelière					
	Taux d'Occupation %		Prix Moyen HT		RevPAR HT	
	Cumul à fin jan 24	Var. vs 2023	Cumul à fin jan 24	Var. vs 2023	Cumul à fin jan 24	Var. vs 2023
Super-économique	52,7%	2,4	51,6	4,8%	27,2	9,7%
Economique	62,4%	-5,3	75,5	6,7%	47,1	-1,7%
Moyen de Gamme	55,8%	2,0	93,8	9,3%	52,4	13,3%
10 Aube	56,8%	0,1	72,9	5,7%	41,4	5,8%
Troyes	58,0%	-1,2	76,1	6,9%	44,2	4,6%

51 Marne	Résultats MENSUELS d'activité hôtelière					
	Taux d'Occupation %		Prix Moyen HT		RevPAR HT	
	jan 24	Var. vs 2023	jan 24	Var. vs 2023	jan 24	Var. vs 2023
Super-économique	47,0%	0,2	49,8	1,8%	23,4	2,3%
Economique	44,1%	0,1	75,2	7,6%	33,1	7,9%
Moyen de Gamme	43,9%	-1,7	120,8	3,7%	53,0	-0,3%
Haut de Gamme	44,5%	0,3	237,5	5,1%	105,6	5,7%
51 Marne	44,9%	-0,3	89,1	5,7%	40,0	4,8%
Reims	46,0%	0,0	91,8	4,8%	42,3	4,8%

51 Marne	Résultats CUMULES d'activité hôtelière					
	Taux d'Occupation %		Prix Moyen HT		RevPAR HT	
	Cumul à fin jan 24	Var. vs 2023	Cumul à fin jan 24	Var. vs 2023	Cumul à fin jan 24	Var. vs 2023
Super-économique	47,0%	0,2	49,8	1,8%	23,4	2,3%
Economique	44,1%	0,1	75,2	7,6%	33,1	7,9%
Moyen de Gamme	43,9%	-1,7	120,8	3,7%	53,0	-0,3%
Haut de Gamme	44,5%	0,3	237,5	5,1%	105,6	5,7%
51 Marne	44,9%	-0,3	89,1	5,7%	40,0	4,8%
Reims	46,0%	0,0	91,8	4,8%	42,3	4,8%

Prix moyen et RevPAR en euros HT - Source: MKG_destination

LES PERFORMANCES DES RELAIS DEPARTEMENTAUX DU NORD-EST

JANVIER 2024

54 Meurthe et Moselle	Résultats MENSUELS d'activité hôtelière					
	Taux d'Occupation %		Prix Moyen HT		RevPAR HT	
	jan 24	Var. vs 2023	jan 24	Var. vs 2023	jan 24	Var. vs 2023
Super-économique	50,6%	5,5	49,2	-0,2%	24,9	12,0%
Economique	52,6%	1,8	68,6	2,4%	36,1	6,1%
Moyen de Gamme	nd	nd	nd	nd	nd	nd
54 Meurthe et Moselle	50,9%	2,2	70,5	0,1%	35,9	4,5%
Nancy	51,1%	2,4	71,5	-0,4%	36,5	4,5%

57 Moselle	Résultats MENSUELS d'activité hôtelière					
	Taux d'Occupation %		Prix Moyen HT		RevPAR HT	
	jan 24	Var. vs 2023	jan 24	Var. vs 2023	jan 24	Var. vs 2023
Super-économique	49,7%	-4,8	47,9	4,0%	23,8	-5,2%
Economique	50,3%	-4,8	69,5	3,6%	35,0	-5,4%
Moyen de Gamme	nd	nd	nd	nd	nd	nd
57 Moselle	51,2%	-2,6	68,4	4,0%	35,0	-1,0%
Metz	51,8%	-2,0	71,6	4,3%	37,1	0,5%

54 Meurthe et Moselle	Résultats CUMULES d'activité hôtelière					
	Taux d'Occupation %		Prix Moyen HT		RevPAR HT	
	Cumul à fin jan 24	Var. vs 2023	Cumul à fin jan 24	Var. vs 2023	Cumul à fin jan 24	Var. vs 2023
Super-économique	50,6%	5,5	49,2	-0,2%	24,9	12,0%
Economique	52,6%	1,8	68,6	2,4%	36,1	6,1%
Moyen de Gamme	nd	nd	nd	nd	nd	nd
54 Meurthe et Moselle	50,9%	2,2	70,5	0,1%	35,9	4,5%
Nancy	51,1%	2,4	71,5	-0,4%	36,5	4,5%

57 Moselle	Résultats CUMULES d'activité hôtelière					
	Taux d'Occupation %		Prix Moyen HT		RevPAR HT	
	Cumul à fin jan 24	Var. vs 2023	Cumul à fin jan 24	Var. vs 2023	Cumul à fin jan 24	Var. vs 2023
Super-économique	49,7%	-4,8	47,9	4,0%	23,8	-5,2%
Economique	50,3%	-4,8	69,5	3,6%	35,0	-5,4%
Moyen de Gamme	nd	nd	nd	nd	nd	nd
57 Moselle	51,2%	-2,6	68,4	4,0%	35,0	-1,0%
Metz	51,8%	-2,0	71,6	4,3%	37,1	0,5%

Prix moyen et RevPAR en euros HT - Source: MKG_destination

LES PERFORMANCES DES RELAIS DEPARTEMENTAUX DU NORD-EST

JANVIER 2024

67 Bas Rhin	Résultats MENSUELS d'activité hôtelière					
	Taux d'Occupation %		Prix Moyen HT		RevPAR HT	
	jan 24	Var. vs 2023	jan 24	Var. vs 2023	jan 24	Var. vs 2023
Super-économique	39,7%	-3,9	53,8	3,7%	21,4	-5,5%
Economique	47,2%	-3,3	72,6	6,3%	34,3	-0,6%
Moyen de Gamme	56,9%	5,7	97,2	-0,6%	55,3	10,4%
Haut de Gamme	36,4%	-0,5	159,9	5,8%	58,2	4,5%
67 Bas Rhin	46,4%	-0,4	88,9	5,2%	41,3	4,4%
Strasbourg	47,4%	-0,3	89,2	4,8%	42,2	4,1%

67 Bas Rhin	Résultats CUMULES d'activité hôtelière					
	Taux d'Occupation %		Prix Moyen HT		RevPAR HT	
	Cumul à fin jan 24	Var. vs 2023	Cumul à fin jan 24	Var. vs 2023	Cumul à fin jan 24	Var. vs 2023
Super-économique	39,7%	-3,9	53,8	3,7%	21,4	-5,5%
Economique	47,2%	-3,3	72,6	6,3%	34,3	-0,6%
Moyen de Gamme	56,9%	5,7	97,2	-0,6%	55,3	10,4%
Haut de Gamme	36,4%	-0,5	159,9	5,8%	58,2	4,5%
67 Bas Rhin	46,4%	-0,4	88,9	5,2%	41,3	4,4%
Strasbourg	47,4%	-0,3	89,2	4,8%	42,2	4,1%

68 Haut Rhin	Résultats MENSUELS d'activité hôtelière					
	Taux d'Occupation %		Prix Moyen HT		RevPAR HT	
	jan 24	Var. vs 2023	jan 24	Var. vs 2023	jan 24	Var. vs 2023
Super-économique	41,3%	0,7	46,8	4,1%	19,3	5,9%
Economique	38,8%	-4,5	63,8	6,8%	24,8	-4,3%
Moyen de Gamme	42,8%	-3,7	90,0	4,4%	38,5	-3,8%
Haut de Gamme	nd	nd	nd	nd	nd	nd
68 Haut Rhin	41,2%	-2,5	73,9	4,7%	30,5	-1,2%
Colmar	38,0%	-3,1	77,6	5,1%	29,5	-2,9%

68 Haut Rhin	Résultats CUMULES d'activité hôtelière					
	Taux d'Occupation %		Prix Moyen HT		RevPAR HT	
	Cumul à fin jan 24	Var. vs 2023	Cumul à fin jan 24	Var. vs 2023	Cumul à fin jan 24	Var. vs 2023
Super-économique	41,3%	0,7	46,8	4,1%	19,3	5,9%
Economique	38,8%	-4,5	63,8	6,8%	24,8	-4,3%
Moyen de Gamme	42,8%	-3,7	90,0	4,4%	38,5	-3,8%
Haut de Gamme	nd	nd	nd	nd	nd	nd
68 Haut Rhin	41,2%	-2,5	73,9	4,7%	30,5	-1,2%
Colmar	38,0%	-3,1	77,6	5,1%	29,5	-2,9%

88 Vosges	Résultats MENSUELS d'activité hôtelière					
	Taux d'Occupation %		Prix Moyen HT		RevPAR HT	
	jan 24	Var. vs 2023	jan 24	Var. vs 2023	jan 24	Var. vs 2023
Super-économique	nd	nd	nd	nd	nd	nd
Economique	nd	nd	nd	nd	nd	nd
Moyen de Gamme	nd	nd	nd	nd	nd	nd
88 Vosges	51,2%	-1,6	70,8	5,2%	36,3	2,0%
Epinal	59,3%	-0,8	76,5	3,2%	45,4	1,8%

88 Vosges	Résultats CUMULES d'activité hôtelière					
	Taux d'Occupation %		Prix Moyen HT		RevPAR HT	
	Cumul à fin jan 24	Var. vs 2023	Cumul à fin jan 24	Var. vs 2023	Cumul à fin jan 24	Var. vs 2023
Super-économique	nd	nd	nd	nd	nd	nd
Economique	nd	nd	nd	nd	nd	nd
Moyen de Gamme	nd	nd	nd	nd	nd	nd
88 Vosges	51,2%	-1,6	70,8	5,2%	36,3	2,0%
Epinal	59,3%	-0,8	76,5	3,2%	45,4	1,8%

Prix moyen et RevPAR en euros HT - Source: MKG_destination

LES PERFORMANCES DES RELAIS DEPARTEMENTAUX DU NORD-EST

JANVIER 2024

02 Aisne	Résultats MENSUELS d'activité hôtelière					
	Taux d'Occupation %		Prix Moyen HT		RevPAR HT	
	jan 24	Var. vs 2023	jan 24	Var. vs 2023	jan 24	Var. vs 2023
Super-économique	35,3%	-9,1	52,7	6,3%	18,6	-15,5%
Economique	42,0%	-2,8	67,6	3,0%	28,4	-3,4%
Moyen de Gamme	nd	nd	nd	nd	nd	nd
02 Aisne	40,1%	-5,3	71,3	6,0%	28,6	-6,4%
Laon/Saint-Quentin	41,1%	-1,1	59,8	3,4%	24,6	0,8%

02 Aisne	Résultats CUMULES d'activité hôtelière					
	Taux d'Occupation %		Prix Moyen HT		RevPAR HT	
	Cumul à fin jan 24	Var. vs 2023	Cumul à fin jan 24	Var. vs 2023	Cumul à fin jan 24	Var. vs 2023
Super-économique	35,3%	-9,1	52,7	6,3%	18,6	-15,5%
Economique	42,0%	-2,8	67,6	3,0%	28,4	-3,4%
Moyen de Gamme	nd	nd	nd	nd	nd	nd
02 Aisne	40,1%	-5,3	71,3	6,0%	28,6	-6,4%
Laon/Saint-Quentin	41,1%	-1,1	59,8	3,4%	24,6	0,8%

60 Oise	Résultats MENSUELS d'activité hôtelière					
	Taux d'Occupation %		Prix Moyen HT		RevPAR HT	
	jan 24	Var. vs 2023	jan 24	Var. vs 2023	jan 24	Var. vs 2023
Super-économique	51,7%	-1,1	57,7	6,6%	29,8	4,3%
Economique	44,4%	2,7	72,4	-1,0%	32,1	5,5%
Moyen de Gamme	nd	nd	nd	nd	nd	nd
Haut de Gamme	nd	nd	nd	nd	nd	nd
60 Oise	47,1%	0,9	88,8	3,4%	41,8	5,4%
Creil/Senlis/Chantilly	46,2%	3,9	109,0	1,1%	50,4	10,4%

60 Oise	Résultats CUMULES d'activité hôtelière					
	Taux d'Occupation %		Prix Moyen HT		RevPAR HT	
	Cumul à fin jan 24	Var. vs 2023	Cumul à fin jan 24	Var. vs 2023	Cumul à fin jan 24	Var. vs 2023
Super-économique	51,7%	-1,1	57,7	6,6%	29,8	4,3%
Economique	44,4%	2,7	72,4	-1,0%	32,1	5,5%
Moyen de Gamme	nd	nd	nd	nd	nd	nd
Haut de Gamme	nd	nd	nd	nd	nd	nd
60 Oise	47,1%	0,9	88,8	3,4%	41,8	5,4%
Creil/Senlis/Chantilly	46,2%	3,9	109,0	1,1%	50,4	10,4%

80 Somme	Résultats MENSUELS d'activité hôtelière					
	Taux d'Occupation %		Prix Moyen HT		RevPAR HT	
	jan 24	Var. vs 2023	jan 24	Var. vs 2023	jan 24	Var. vs 2023
Super-économique	42,6%	-7,3	52,4	-1,6%	22,4	-15,9%
Economique	46,5%	3,0	68,2	-8,3%	31,7	-1,9%
Moyen de Gamme	nd	nd	nd	nd	nd	nd
80 Somme	43,9%	-2,4	68,1	-2,3%	29,9	-7,3%
Amiens	48,9%	-3,3	65,0	-4,8%	31,8	-10,8%

80 Somme	Résultats CUMULES d'activité hôtelière					
	Taux d'Occupation %		Prix Moyen HT		RevPAR HT	
	Cumul à fin jan 24	Var. vs 2023	Cumul à fin jan 24	Var. vs 2023	Cumul à fin jan 24	Var. vs 2023
Super-économique	42,6%	-7,3	52,4	-1,6%	22,4	-15,9%
Economique	46,5%	3,0	68,2	-8,3%	31,7	-1,9%
Moyen de Gamme	nd	nd	nd	nd	nd	nd
80 Somme	43,9%	-2,4	68,1	-2,3%	29,9	-7,3%
Amiens	48,9%	-3,3	65,0	-4,8%	31,8	-10,8%

Prix moyen et RevPAR en euros HT - Source: MKG_destination

LES PERFORMANCES DES RELAIS DEPARTEMENTAUX DU NORD-EST

JANVIER 2024

59 Nord	Résultats MENSUELS d'activité hôtelière					
	Taux d'Occupation %		Prix Moyen HT		RevPAR HT	
	jan 24	Var. vs 2023	jan 24	Var. vs 2023	jan 24	Var. vs 2023
Super-économique	55,9%	1,0	49,3	6,1%	27,5	8,1%
Economique	52,2%	-2,1	77,7	3,8%	40,6	-0,3%
Moyen de Gamme	57,3%	1,3	107,6	5,9%	61,7	8,3%
Haut de Gamme	55,7%	-1,8	156,3	7,8%	87,1	4,5%
59 Nord	55,0%	-0,2	84,1	5,7%	46,2	5,3%
Armentières/Bailleul/Douai	50,0%	-4,3	67,9	3,2%	34,0	-5,0%
Cambrai	32,0%	-5,0	58,0	-1,1%	18,6	-14,6%
Dunkerque	52,1%	4,2	78,5	15,0%	40,8	25,0%
Lille	56,4%	-1,0	91,2	7,1%	51,4	5,2%
Valenciennes	55,8%	3,7	58,9	-5,0%	32,8	1,7%

59 Nord	Résultats CUMULES d'activité hôtelière					
	Taux d'Occupation %		Prix Moyen HT		RevPAR HT	
	Cumul à fin jan 24	Var. vs 2023	Cumul à fin jan 24	Var. vs 2023	Cumul à fin jan 24	Var. vs 2023
Super-économique	55,9%	1,0	49,3	6,1%	27,5	8,1%
Economique	52,2%	-2,1	77,7	3,8%	40,6	-0,3%
Moyen de Gamme	57,3%	1,3	107,6	5,9%	61,7	8,3%
Haut de Gamme	55,7%	-1,8	156,3	7,8%	87,1	4,5%
59 Nord	55,0%	-0,2	84,1	5,7%	46,2	5,3%
Armentières/Bailleul/Douai	50,0%	-4,3	67,9	3,2%	34,0	-5,0%
Cambrai	32,0%	-5,0	58,0	-1,1%	18,6	-14,6%
Dunkerque	52,1%	4,2	78,5	15,0%	40,8	25,0%
Lille	56,4%	-1,0	91,2	7,1%	51,4	5,2%
Valenciennes	55,8%	3,7	58,9	-5,0%	32,8	1,7%

62 Pas de Calais	Résultats MENSUELS d'activité hôtelière					
	Taux d'Occupation %		Prix Moyen HT		RevPAR HT	
	jan 24	Var. vs 2023	jan 24	Var. vs 2023	jan 24	Var. vs 2023
Super-économique	56,8%	1,6	50,2	4,5%	28,5	7,6%
Economique	58,3%	1,0	70,5	5,7%	41,1	7,5%
Moyen de Gamme	45,1%	2,8	106,6	1,2%	48,1	7,9%
Haut de Gamme	nd	nd	nd	nd	nd	nd
62 Pas de Calais	53,6%	1,8	72,2	5,3%	38,7	9,0%
Arras	47,6%	-2,3	85,5	3,6%	40,7	-1,2%

62 Pas de Calais	Résultats CUMULES d'activité hôtelière					
	Taux d'Occupation %		Prix Moyen HT		RevPAR HT	
	Cumul à fin jan 24	Var. vs 2023	Cumul à fin jan 24	Var. vs 2023	Cumul à fin jan 24	Var. vs 2023
Super-économique	56,8%	1,6	50,2	4,5%	28,5	7,6%
Economique	58,3%	1,0	70,5	5,7%	41,1	7,5%
Moyen de Gamme	45,1%	2,8	106,6	1,2%	48,1	7,9%
Haut de Gamme	nd	nd	nd	nd	nd	nd
62 Pas de Calais	53,6%	1,8	72,2	5,3%	38,7	9,0%
Arras	47,6%	-2,3	85,5	3,6%	40,7	-1,2%

Prix moyen et RevPAR en euros HT - Source: MKG_destination

LES PERFORMANCES DES RELAIS DEPARTEMENTAUX D'ILE-DE-FRANCE

JANVIER 2024 VS JANVIER 2023

EVOLUTION DE RevPAR EN JANVIER 2024 (%)

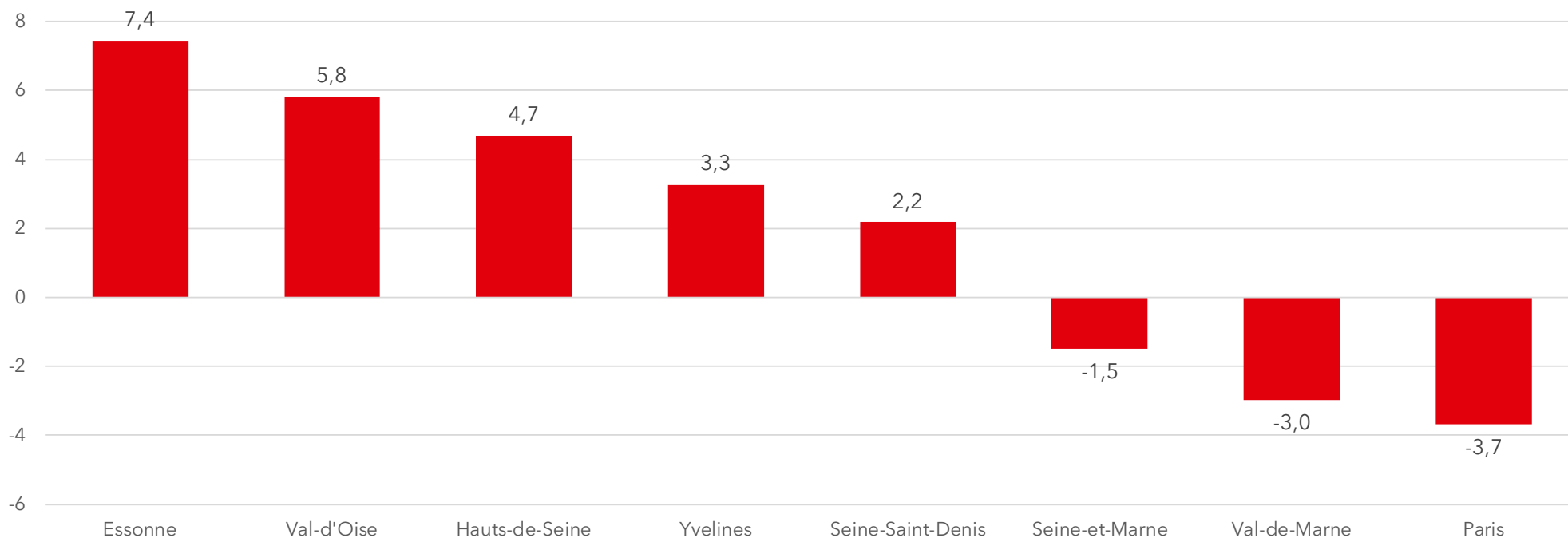

LES PERFORMANCES DES RELAIS DEPARTEMENTAUX D'ILE-DE-FRANCE

JANVIER 2024 VS JANVIER 2023

EVOLUTION DE RevPAR CUMUL DE JANVIER A JANVIER 2024 (%)

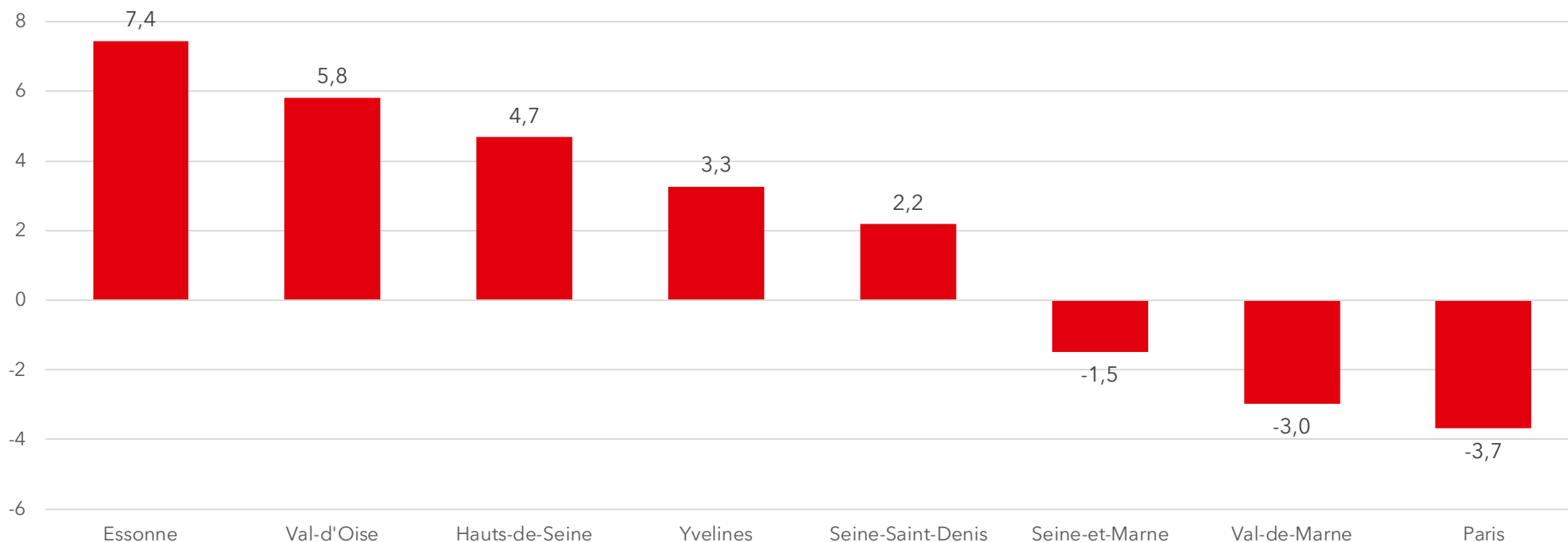

LES PERFORMANCES DES RELAIS DEPARTEMENTAUX D'ILE-DE-FRANCE JANVIER 2024

75 Ville de Paris	Résultats MENSUELS d'activité hôtelière					
	Taux d'Occupation %		Prix Moyen HT		RevPAR HT	
	jan 24	Var. vs 2023	jan 24	Var. vs 2023	jan 24	Var. vs 2023
Super-économique	nd	nd	nd	nd	nd	nd
Economique	69,2%	-3,4	104,6	0,9%	72,4	-3,9%
Moyen de Gamme	69,9%	-2,7	153,9	-1,1%	107,6	-4,9%
Haut de Gamme	62,8%	-0,7	311,7	-1,5%	195,7	-2,7%
75 Ville de Paris	66,9%	-2,1	189,3	-0,6%	126,7	-3,7%

75 Ville de Paris	Résultats CUMULES d'activité hôtelière					
	Taux d'Occupation %		Prix Moyen HT		RevPAR HT	
	Cumul à fin jan 24	Var. vs 2023	Cumul à fin jan 24	Var. vs 2023	Cumul à fin jan 24	Var. vs 2023
Super-économique	nd	nd	nd	nd	nd	nd
Economique	69,2%	-3,4	104,6	0,9%	72,4	-3,9%
Moyen de Gamme	69,9%	-2,7	153,9	-1,1%	107,6	-4,9%
Haut de Gamme	62,8%	-0,7	311,7	-1,5%	195,7	-2,7%
75 Ville de Paris	66,9%	-2,1	189,3	-0,6%	126,7	-3,7%

92 Hauts de Seine	Résultats MENSUELS d'activité hôtelière					
	Taux d'Occupation %		Prix Moyen HT		RevPAR HT	
	jan 24	Var. vs 2023	jan 24	Var. vs 2023	jan 24	Var. vs 2023
Super-économique	52,5%	-4,6	70,5	3,2%	37,0	-5,1%
Economique	nd	nd	nd	nd	nd	nd
Moyen de Gamme	56,8%	0,7	132,9	4,6%	75,5	5,9%
Haut de Gamme	57,9%	4,3	171,2	1,8%	99,1	9,9%
92 Hauts de Seine	55,5%	-0,3	117,9	5,2%	65,4	4,7%

92 Hauts de Seine	Résultats CUMULES d'activité hôtelière					
	Taux d'Occupation %		Prix Moyen HT		RevPAR HT	
	Cumul à fin jan 24	Var. vs 2023	Cumul à fin jan 24	Var. vs 2023	Cumul à fin jan 24	Var. vs 2023
Super-économique	52,5%	-4,6	70,5	3,2%	37,0	-5,1%
Economique	nd	nd	nd	nd	nd	nd
Moyen de Gamme	56,8%	0,7	132,9	4,6%	75,5	5,9%
Haut de Gamme	57,9%	4,3	171,2	1,8%	99,1	9,9%
92 Hauts de Seine	55,5%	-0,3	117,9	5,2%	65,4	4,7%

93 Seine Saint Denis	Résultats MENSUELS d'activité hôtelière					
	Taux d'Occupation %		Prix Moyen HT		RevPAR HT	
	jan 24	Var. vs 2023	jan 24	Var. vs 2023	jan 24	Var. vs 2023
Super-économique	57,4%	-5,5	56,2	-1,3%	32,3	-9,8%
Economique	64,4%	-0,2	76,3	-2,1%	49,1	-2,3%
Moyen de Gamme	nd	nd	nd	nd	nd	nd
93 Seine Saint Denis	61,1%	1,2	82,8	0,2%	50,6	2,2%

93 Seine Saint Denis	Résultats CUMULES d'activité hôtelière					
	Taux d'Occupation %		Prix Moyen HT		RevPAR HT	
	Cumul à fin jan 24	Var. vs 2023	Cumul à fin jan 24	Var. vs 2023	Cumul à fin jan 24	Var. vs 2023
Super-économique	57,4%	-5,5	56,2	-1,3%	32,3	-9,8%
Economique	64,4%	-0,2	76,3	-2,1%	49,1	-2,3%
Moyen de Gamme	nd	nd	nd	nd	nd	nd
93 Seine Saint Denis	61,1%	1,2	82,8	0,2%	50,6	2,2%

Prix moyen et RevPAR en euros HT - Source: MKG_destination

LES PERFORMANCES DES RELAIS DEPARTEMENTAUX D'ILE-DE-FRANCE

JANVIER 2024

94 Val de Marne	Résultats MENSUELS d'activité hôtelière					
	Taux d'Occupation %		Prix Moyen HT		RevPAR HT	
	jan 24	Var. vs 2023	jan 24	Var. vs 2023	jan 24	Var. vs 2023
Super-économique	55,9%	-10,1	60,0	1,2%	33,5	-14,4%
Economique	56,2%	0,2	71,0	-0,2%	39,9	0,1%
Moyen de Gamme	nd	nd	nd	nd	nd	nd
94 Val de Mame	56,7%	-4,7	78,5	5,0%	44,5	-3,0%

94 Val de Marne	Résultats CUMULES d'activité hôtelière					
	Taux d'Occupation %		Prix Moyen HT		RevPAR HT	
	Cumul à fin jan 24	Var. vs 2023	Cumul à fin jan 24	Var. vs 2023	Cumul à fin jan 24	Var. vs 2023
Super-économique	55,9%	-10,1	60,0	1,2%	33,5	-14,4%
Economique	56,2%	0,2	71,0	-0,2%	39,9	0,1%
Moyen de Gamme	nd	nd	nd	nd	nd	nd
94 Val de Mame	56,7%	-4,7	78,5	5,0%	44,5	-3,0%

91 Essonne	Résultats MENSUELS d'activité hôtelière					
	Taux d'Occupation %		Prix Moyen HT		RevPAR HT	
	jan 24	Var. vs 2023	jan 24	Var. vs 2023	jan 24	Var. vs 2023
Super-économique	54,8%	-3,2	51,2	5,1%	28,0	-0,6%
Economique	61,2%	2,3	88,7	3,6%	54,3	7,6%
Moyen de Gamme	nd	nd	nd	nd	nd	nd
91 Essonne	56,7%	-0,1	89,4	7,6%	50,7	7,4%

91 Essonne	Résultats CUMULES d'activité hôtelière					
	Taux d'Occupation %		Prix Moyen HT		RevPAR HT	
	Cumul à fin jan 24	Var. vs 2023	Cumul à fin jan 24	Var. vs 2023	Cumul à fin jan 24	Var. vs 2023
Super-économique	54,8%	-3,2	51,2	5,1%	28,0	-0,6%
Economique	61,2%	2,3	88,7	3,6%	54,3	7,6%
Moyen de Gamme	nd	nd	nd	nd	nd	nd
91 Essonne	56,7%	-0,1	89,4	7,6%	50,7	7,4%

95 Val d'Oise	Résultats MENSUELS d'activité hôtelière					
	Taux d'Occupation %		Prix Moyen HT		RevPAR HT	
	jan 24	Var. vs 2023	jan 24	Var. vs 2023	jan 24	Var. vs 2023
Super-économique	62,3%	1,3	53,4	-1,2%	33,3	1,0%
Economique	63,2%	-0,3	83,8	1,5%	53,0	1,1%
Moyen de Gamme	57,9%	3,1	98,4	2,1%	57,0	7,8%
Haut de Gamme	68,4%	6,9	120,5	-0,4%	82,4	10,7%
95 Val d'Oise	62,6%	2,4	85,7	1,8%	53,7	5,8%

95 Val d'Oise	Résultats CUMULES d'activité hôtelière					
	Taux d'Occupation %		Prix Moyen HT		RevPAR HT	
	Cumul à fin jan 24	Var. vs 2023	Cumul à fin jan 24	Var. vs 2023	Cumul à fin jan 24	Var. vs 2023
Super-économique	62,3%	1,3	53,4	-1,2%	33,3	1,0%
Economique	63,2%	-0,3	83,8	1,5%	53,0	1,1%
Moyen de Gamme	57,9%	3,1	98,4	2,1%	57,0	7,8%
Haut de Gamme	68,4%	6,9	120,5	-0,4%	82,4	10,7%
95 Val d'Oise	62,6%	2,4	85,7	1,8%	53,7	5,8%

Prix moyen et RevPAR en euros HT - Source: MKG_destination

LES PERFORMANCES DES RELAIS DEPARTEMENTAUX D'ILE-DE-FRANCE

JANVIER 2024

77 Seine et Marne	Résultats MENSUELS d'activité hôtelière					
	Taux d'Occupation %		Prix Moyen HT		RevPAR HT	
	jan 24	Var. vs 2023	jan 24	Var. vs 2023	jan 24	Var. vs 2023
Super-économique	60,0%	-4,3	58,5	2,5%	35,1	-4,4%
Economique	59,3%	1,4	74,8	1,0%	44,4	3,3%
Moyen de Gamme	55,4%	-2,3	109,4	3,2%	60,6	-1,0%
Haut de Gamme	nd	nd	nd	nd	nd	nd
77 Seine et Marne	59,2%	-2,2	83,7	2,2%	49,6	-1,5%

77 Seine et Marne	Résultats CUMULES d'activité hôtelière					
	Taux d'Occupation %		Prix Moyen HT		RevPAR HT	
	Cumul à fin jan 24	Var. vs 2023	Cumul à fin jan 24	Var. vs 2023	Cumul à fin jan 24	Var. vs 2023
Super-économique	60,0%	-4,3	58,5	2,5%	35,1	-4,4%
Economique	59,3%	1,4	74,8	1,0%	44,4	3,3%
Moyen de Gamme	55,4%	-2,3	109,4	3,2%	60,6	-1,0%
Haut de Gamme	nd	nd	nd	nd	nd	nd
77 Seine et Marne	59,2%	-2,2	83,7	2,2%	49,6	-1,5%

78 Yvelines	Résultats MENSUELS d'activité hôtelière					
	Taux d'Occupation %		Prix Moyen HT		RevPAR HT	
	jan 24	Var. vs 2023	jan 24	Var. vs 2023	jan 24	Var. vs 2023
Super-économique	52,4%	-3,3	53,6	1,0%	28,1	-5,0%
Economique	51,0%	0,7	88,4	2,9%	45,1	4,3%
Moyen de Gamme	41,5%	2,8	113,1	-0,6%	47,0	6,7%
Haut de Gamme	nd	nd	nd	nd	nd	nd
78 Yvelines	48,1%	0,5	91,9	2,2%	44,2	3,3%

78 Yvelines	Résultats CUMULES d'activité hôtelière					
	Taux d'Occupation %		Prix Moyen HT		RevPAR HT	
	Cumul à fin jan 24	Var. vs 2023	Cumul à fin jan 24	Var. vs 2023	Cumul à fin jan 24	Var. vs 2023
Super-économique	52,4%	-3,3	53,6	1,0%	28,1	-5,0%
Economique	51,0%	0,7	88,4	2,9%	45,1	4,3%
Moyen de Gamme	41,5%	2,8	113,1	-0,6%	47,0	6,7%
Haut de Gamme	nd	nd	nd	nd	nd	nd
78 Yvelines	48,1%	0,5	91,9	2,2%	44,2	3,3%

Prix moyen et RevPAR en euros HT - Source: MKG_destination

LES PERFORMANCES DES RELAIS DEPARTEMENTAUX DU SUD-EST

JANVIER 2024 VS JANVIER 2023

EVOLUTION DE RevPAR EN JANVIER 2024 (%)

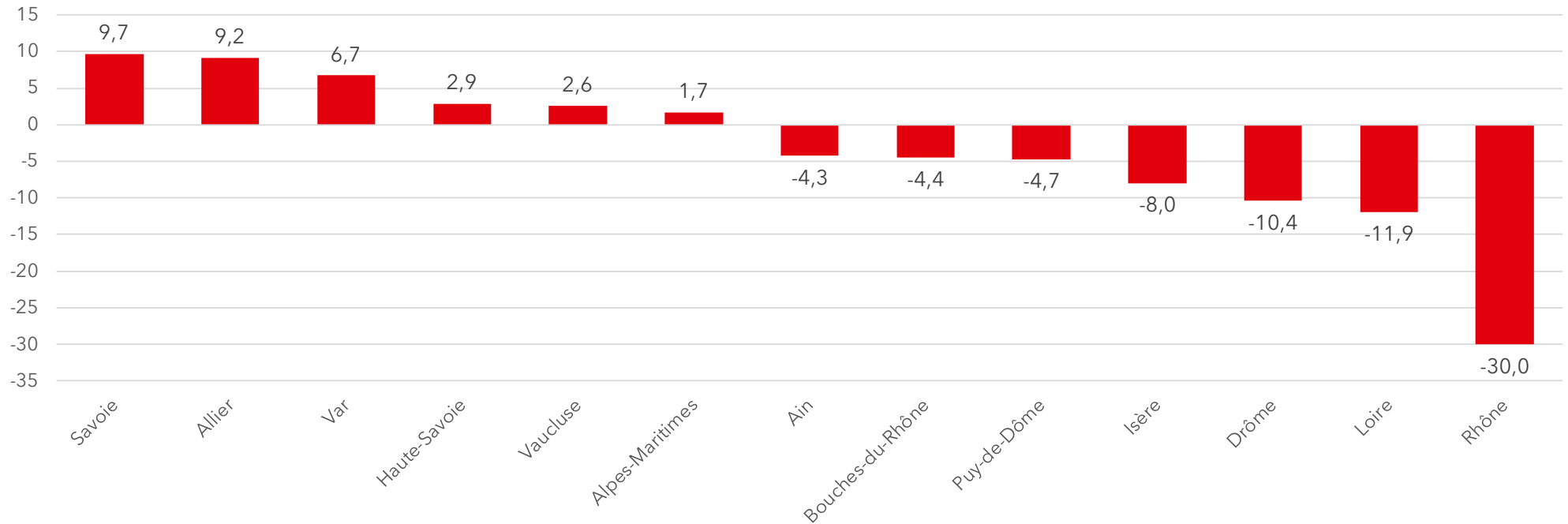

LES PERFORMANCES DES RELAIS DEPARTEMENTAUX DU SUD-EST

JANVIER 2024 VS JANVIER 2023

EVOLUTION DE RevPAR CUMUL DE JANVIER A JANVIER 2024 (%)

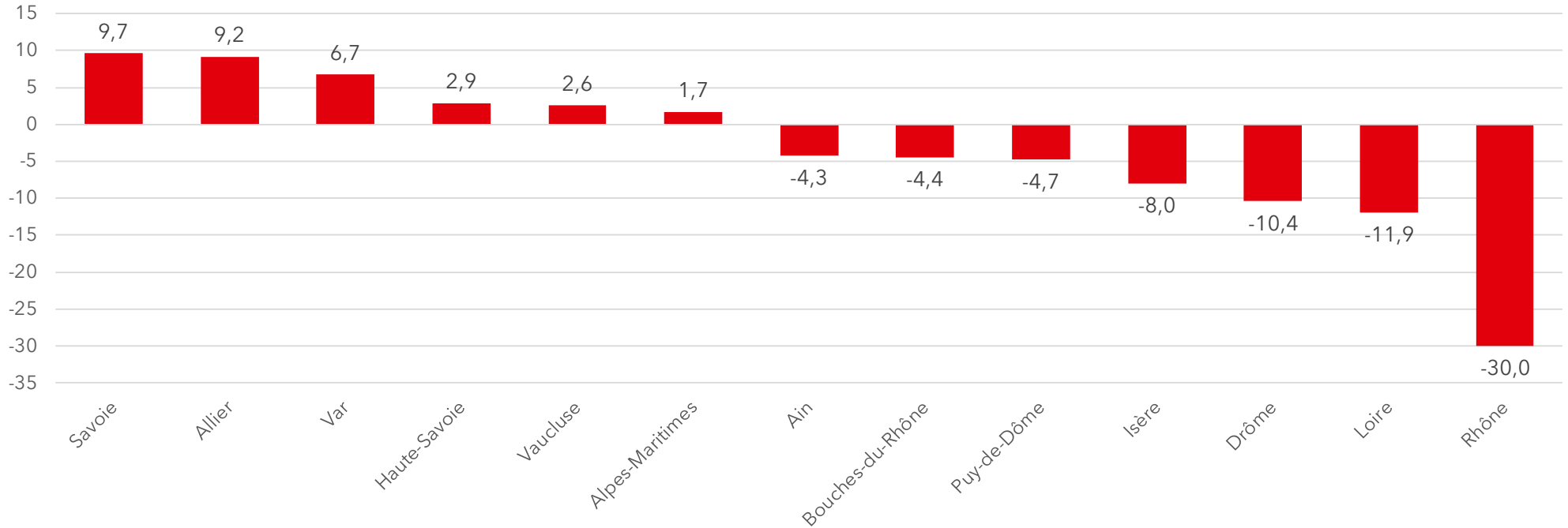

LES PERFORMANCES DES RELAIS DEPARTEMENTAUX DU SUD-EST

JANVIER 2024

01 Ain	Résultats MENSUELS d'activité hôtelière					
	Taux d'Occupation %		Prix Moyen HT		RevPAR HT	
	jan 24	Var. vs 2023	jan 24	Var. vs 2023	jan 24	Var. vs 2023
Super-économique	50,5%	-1,1	54,0	-0,5%	27,3	-2,6%
Economique	43,0%	-3,5	71,1	-2,4%	30,6	-9,7%
Moyen de Gamme	nd	nd	nd	nd	nd	nd
Haut de Gamme	nd	nd	nd	nd	nd	nd
01 Ain	48,1%	-1,9	66,8	-0,5%	32,1	-4,3%
Bourg-en-Bresse	54,2%	-1,9	75,3	1,1%	40,8	-2,3%

01 Ain	Résultats CUMULES d'activité hôtelière					
	Taux d'Occupation %		Prix Moyen HT		RevPAR HT	
	Cumul à fin jan 24	Var. vs 2023	Cumul à fin jan 24	Var. vs 2023	Cumul à fin jan 24	Var. vs 2023
Super-économique	50,5%	-1,1	54,0	-0,5%	27,3	-2,6%
Economique	43,0%	-3,5	71,1	-2,4%	30,6	-9,7%
Moyen de Gamme	nd	nd	nd	nd	nd	nd
Haut de Gamme	nd	nd	nd	nd	nd	nd
01 Ain	48,1%	-1,9	66,8	-0,5%	32,1	-4,3%
Bourg-en-Bresse	54,2%	-1,9	75,3	1,1%	40,8	-2,3%

69 Rhône	Résultats MENSUELS d'activité hôtelière					
	Taux d'Occupation %		Prix Moyen HT		RevPAR HT	
	jan 24	Var. vs 2023	jan 24	Var. vs 2023	jan 24	Var. vs 2023
Super-économique	61,6%	-10,2	63,6	-16,0%	39,2	-27,9%
Economique	53,2%	-15,5	86,4	-21,5%	45,9	-39,2%
Moyen de Gamme	62,3%	-9,6	110,9	-21,2%	69,0	-31,7%
Haut de Gamme	66,6%	1,0	156,6	-19,5%	104,3	-18,3%
69 Rhône	60,1%	-9,8	100,8	-18,5%	60,6	-29,9%
Lyon	59,4%	-11,0	101,1	-19,3%	60,1	-31,9%

69 Rhône	Résultats CUMULES d'activité hôtelière					
	Taux d'Occupation %		Prix Moyen HT		RevPAR HT	
	Cumul à fin jan 24	Var. vs 2023	Cumul à fin jan 24	Var. vs 2023	Cumul à fin jan 24	Var. vs 2023
Super-économique	61,6%	-10,2	63,6	-16,0%	39,2	-27,9%
Economique	53,2%	-15,5	86,4	-21,5%	45,9	-39,2%
Moyen de Gamme	62,3%	-9,6	110,9	-21,2%	69,0	-31,7%
Haut de Gamme	66,6%	1,0	156,6	-19,5%	104,3	-18,3%
69 Rhône	60,1%	-9,8	100,8	-18,5%	60,6	-29,9%
Lyon	59,4%	-11,0	101,1	-19,3%	60,1	-31,9%

42 Loire	Résultats MENSUELS d'activité hôtelière					
	Taux d'Occupation %		Prix Moyen HT		RevPAR HT	
	jan 24	Var. vs 2023	jan 24	Var. vs 2023	jan 24	Var. vs 2023
Super-économique	43,6%	-10,5	49,4	6,7%	21,5	-14,1%
Economique	45,6%	-9,7	77,1	4,4%	35,2	-14,0%
Moyen de Gamme	49,9%	-5,0	105,8	4,0%	52,8	-5,6%
Haut de Gamme	nd	nd	nd	nd	nd	nd
42 Loire	45,5%	-9,3	72,2	6,0%	32,9	-11,9%
Saint-Etienne	46,4%	-7,2	73,5	6,6%	34,1	-7,8%

42 Loire	Résultats CUMULES d'activité hôtelière					
	Taux d'Occupation %		Prix Moyen HT		RevPAR HT	
	Cumul à fin jan 24	Var. vs 2023	Cumul à fin jan 24	Var. vs 2023	Cumul à fin jan 24	Var. vs 2023
Super-économique	43,6%	-10,5	49,4	6,7%	21,5	-14,1%
Economique	45,6%	-9,7	77,1	4,4%	35,2	-14,0%
Moyen de Gamme	49,9%	-5,0	105,8	4,0%	52,8	-5,6%
Haut de Gamme	nd	nd	nd	nd	nd	nd
42 Loire	45,5%	-9,3	72,2	6,0%	32,9	-11,9%
Saint-Etienne	46,4%	-7,2	73,5	6,6%	34,1	-7,8%

Prix moyen et RevPAR en euros HT - Source: MKG_destination

LES PERFORMANCES DES RELAIS DEPARTEMENTAUX DU SUD-EST

JANVIER 2024

73 Savoie	Résultats MENSUELS d'activité hôtelière					
	Taux d'Occupation %		Prix Moyen HT		RevPAR HT	
	jan 24	Var. vs 2023	jan 24	Var. vs 2023	jan 24	Var. vs 2023
Super-économique	62,4%	-2,2	53,1	0,7%	33,1	-2,8%
Economique	54,8%	-6,0	77,5	6,5%	42,4	-4,1%
Moyen de Gamme	64,6%	2,3	147,9	11,8%	95,5	15,9%
Haut de Gamme	80,7%	-1,3	732,6	11,0%	591,3	9,2%
73 Savoie	65,9%	-1,3	295,6	11,8%	194,8	9,7%
Aix-les-Bains/Chambéry	59,9%	-2,0	82,9	4,0%	49,6	0,6%

73 Savoie	Résultats CUMULES d'activité hôtelière					
	Taux d'Occupation %		Prix Moyen HT		RevPAR HT	
	Cumul à fin jan 24	Var. vs 2023	Cumul à fin jan 24	Var. vs 2023	Cumul à fin jan 24	Var. vs 2023
Super-économique	62,4%	-2,2	53,1	0,7%	33,1	-2,8%
Economique	54,8%	-6,0	77,5	6,5%	42,4	-4,1%
Moyen de Gamme	64,6%	2,3	147,9	11,8%	95,5	15,9%
Haut de Gamme	80,7%	-1,3	732,6	11,0%	591,3	9,2%
73 Savoie	65,9%	-1,3	295,6	11,8%	194,8	9,7%
Aix-les-Bains/Chambéry	59,9%	-2,0	82,9	4,0%	49,6	0,6%

74 Haute Savoie	Résultats MENSUELS d'activité hôtelière					
	Taux d'Occupation %		Prix Moyen HT		RevPAR HT	
	jan 24	Var. vs 2023	jan 24	Var. vs 2023	jan 24	Var. vs 2023
Super-économique	51,4%	-0,6	57,2	6,2%	29,4	5,0%
Economique	51,2%	-3,6	80,4	5,6%	41,1	-1,4%
Moyen de Gamme	66,4%	-1,9	152,7	2,2%	101,5	-0,6%
74 Haute Savoie	61,3%	-1,1	181,0	4,7%	111,0	2,9%
Annecy	57,1%	-1,1	107,8	0,8%	61,6	-1,1%

74 Haute Savoie	Résultats CUMULES d'activité hôtelière					
	Taux d'Occupation %		Prix Moyen HT		RevPAR HT	
	Cumul à fin jan 24	Var. vs 2023	Cumul à fin jan 24	Var. vs 2023	Cumul à fin jan 24	Var. vs 2023
Super-économique	51,4%	-0,6	57,2	6,2%	29,4	5,0%
Economique	51,2%	-3,6	80,4	5,6%	41,1	-1,4%
Moyen de Gamme	66,4%	-1,9	152,7	2,2%	101,5	-0,6%
74 Haute Savoie	61,3%	-1,1	181,0	4,7%	111,0	2,9%
Annecy	57,1%	-1,1	107,8	0,8%	61,6	-1,1%

38 Isère	Résultats MENSUELS d'activité hôtelière					
	Taux d'Occupation %		Prix Moyen HT		RevPAR HT	
	jan 24	Var. vs 2023	jan 24	Var. vs 2023	jan 24	Var. vs 2023
Super-économique	51,4%	-5,2	52,8	-3,2%	27,1	-12,1%
Economique	55,2%	-6,9	74,2	-7,0%	41,0	-17,3%
Moyen de Gamme	nd	nd	nd	nd	nd	nd
38 Isère	54,8%	-4,5	84,7	-0,4%	46,4	-7,9%
Grenoble	53,7%	-2,6	78,3	3,2%	42,0	-1,6%

38 Isère	Résultats CUMULES d'activité hôtelière					
	Taux d'Occupation %		Prix Moyen HT		RevPAR HT	
	Cumul à fin jan 24	Var. vs 2023	Cumul à fin jan 24	Var. vs 2023	Cumul à fin jan 24	Var. vs 2023
Super-économique	51,4%	-5,2	52,8	-3,2%	27,1	-12,1%
Economique	55,2%	-6,9	74,2	-7,0%	41,0	-17,3%
Moyen de Gamme	nd	nd	nd	nd	nd	nd
38 Isère	54,8%	-4,5	84,7	-0,4%	46,4	-7,9%
Grenoble	53,7%	-2,6	78,3	3,2%	42,0	-1,6%

Prix moyen et RevPAR en euros HT - Source: MKG_destination

LES PERFORMANCES DES RELAIS DEPARTEMENTAUX DU SUD-EST

JANVIER 2024

63 Puy de Dôme	Résultats MENSUELS d'activité hôtelière					
	Taux d'Occupation %		Prix Moyen HT		RevPAR HT	
	jan 24	Var. vs 2023	jan 24	Var. vs 2023	jan 24	Var. vs 2023
Super-économique	43,8%	-4,2	47,1	2,7%	20,6	-6,3%
Economique	50,0%	-2,4	65,9	1,3%	33,0	-3,3%
Moyen de Gamme	46,7%	-3,9	103,3	4,0%	48,2	-4,0%
Haut de Gamme	nd	nd	nd	nd	nd	nd
63 Puy de Dôme	46,6%	-3,5	69,8	2,5%	32,5	-4,7%
Clermont-Ferrand	47,3%	-4,2	70,0	2,5%	33,1	-5,8%

63 Puy de Dôme	Résultats CUMULES d'activité hôtelière					
	Taux d'Occupation %		Prix Moyen HT		RevPAR HT	
	Cumul à fin jan 24	Var. vs 2023	Cumul à fin jan 24	Var. vs 2023	Cumul à fin jan 24	Var. vs 2023
Super-économique	43,8%	-4,2	47,1	2,7%	20,6	-6,3%
Economique	50,0%	-2,4	65,9	1,3%	33,0	-3,3%
Moyen de Gamme	46,7%	-3,9	103,3	4,0%	48,2	-4,0%
Haut de Gamme	nd	nd	nd	nd	nd	nd
63 Puy de Dôme	46,6%	-3,5	69,8	2,5%	32,5	-4,7%
Clermont-Ferrand	47,3%	-4,2	70,0	2,5%	33,1	-5,8%

26 Drôme	Résultats MENSUELS d'activité hôtelière					
	Taux d'Occupation %		Prix Moyen HT		RevPAR HT	
	jan 24	Var. vs 2023	jan 24	Var. vs 2023	jan 24	Var. vs 2023
Super-économique	53,4%	-3,8	49,7	1,7%	26,5	-5,0%
Economique	49,8%	-6,9	73,1	-0,4%	36,4	-12,5%
Moyen de Gamme	54,9%	-8,6	106,8	-1,1%	58,6	-14,4%
Haut de Gamme	nd	nd	nd	nd	nd	nd
26 Drôme	52,3%	-5,8	69,1	-0,5%	36,2	-10,4%
Valence	56,4%	-6,9	72,7	-0,7%	41,0	-11,5%

26 Drôme	Résultats CUMULES d'activité hôtelière					
	Taux d'Occupation %		Prix Moyen HT		RevPAR HT	
	Cumul à fin jan 24	Var. vs 2023	Cumul à fin jan 24	Var. vs 2023	Cumul à fin jan 24	Var. vs 2023
Super-économique	53,4%	-3,8	49,7	1,7%	26,5	-5,0%
Economique	49,8%	-6,9	73,1	-0,4%	36,4	-12,5%
Moyen de Gamme	54,9%	-8,6	106,8	-1,1%	58,6	-14,4%
Haut de Gamme	nd	nd	nd	nd	nd	nd
26 Drôme	52,3%	-5,8	69,1	-0,5%	36,2	-10,4%
Valence	56,4%	-6,9	72,7	-0,7%	41,0	-11,5%

03 Allier	Résultats MENSUELS d'activité hôtelière					
	Taux d'Occupation %		Prix Moyen HT		RevPAR HT	
	jan 24	Var. vs 2023	jan 24	Var. vs 2023	jan 24	Var. vs 2023
Super-économique	31,5%	1,3	48,7	1,3%	15,4	5,6%
Economique	46,3%	0,6	65,3	7,2%	30,2	8,7%
Moyen de Gamme	nd	nd	nd	nd	nd	nd
Haut de Gamme	nd	nd	nd	nd	nd	nd
03 Allier	40,3%	1,6	62,1	4,9%	25,0	9,2%
Vichy	42,3%	2,5	67,8	8,0%	28,7	14,7%

03 Allier	Résultats CUMULES d'activité hôtelière					
	Taux d'Occupation %		Prix Moyen HT		RevPAR HT	
	Cumul à fin jan 24	Var. vs 2023	Cumul à fin jan 24	Var. vs 2023	Cumul à fin jan 24	Var. vs 2023
Super-économique	31,5%	1,3	48,7	1,3%	15,4	5,6%
Economique	46,3%	0,6	65,3	7,2%	30,2	8,7%
Moyen de Gamme	nd	nd	nd	nd	nd	nd
Haut de Gamme	nd	nd	nd	nd	nd	nd
03 Allier	40,3%	1,6	62,1	4,9%	25,0	9,2%
Vichy	42,3%	2,5	67,8	8,0%	28,7	14,7%

Prix moyen et RevPAR en euros HT - Source: MKG_destination

LES PERFORMANCES DES RELAIS DEPARTEMENTAUX DU SUD-EST

JANVIER 2024

06 Alpes Maritimes	Résultats MENSUELS d'activité hôtelière					
	Taux d'Occupation %		Prix Moyen HT		RevPAR HT	
	jan 24	Var. vs 2023	jan 24	Var. vs 2023	jan 24	Var. vs 2023
Super-économique	42,5%	1,5	45,9	-6,6%	19,5	-3,2%
Economique	48,2%	0,9	79,9	7,0%	38,5	9,0%
Moyen de Gamme	45,4%	-1,0	84,9	-1,3%	38,6	-3,4%
Haut de Gamme	33,5%	1,8	184,4	-1,6%	61,7	4,1%
06 Alpes Maritimes	41,1%	0,5	108,1	0,4%	44,4	1,7%
Antibes-Juan-les-Pins	27,2%	0,2	83,8	-4,5%	22,8	-3,7%
Cannes	29,2%	-5,0	175,3	-1,3%	51,2	-15,7%
Menton	66,9%	-1,7	118,2	-0,4%	79,1	-2,9%
Nice	43,9%	2,4	94,5	2,8%	41,5	8,8%

06 Alpes Maritimes	Résultats CUMULES d'activité hôtelière					
	Taux d'Occupation %		Prix Moyen HT		RevPAR HT	
	Cumul à fin jan 24	Var. vs 2023	Cumul à fin jan 24	Var. vs 2023	Cumul à fin jan 24	Var. vs 2023
Super-économique	42,5%	1,5	45,9	-6,6%	19,5	-3,2%
Economique	48,2%	0,9	79,9	7,0%	38,5	9,0%
Moyen de Gamme	45,4%	-1,0	84,9	-1,3%	38,6	-3,4%
Haut de Gamme	33,5%	1,8	184,4	-1,6%	61,7	4,1%
06 Alpes Maritimes	41,1%	0,5	108,1	0,4%	44,4	1,7%
Antibes-Juan-les-Pins	27,2%	0,2	83,8	-4,5%	22,8	-3,7%
Cannes	29,2%	-5,0	175,3	-1,3%	51,2	-15,7%
Menton	66,9%	-1,7	118,2	-0,4%	79,1	-2,9%
Nice	43,9%	2,4	94,5	2,8%	41,5	8,8%

13 Bouches du Rhône	Résultats MENSUELS d'activité hôtelière					
	Taux d'Occupation %		Prix Moyen HT		RevPAR HT	
	jan 24	Var. vs 2023	jan 24	Var. vs 2023	jan 24	Var. vs 2023
Super-économique	51,3%	-2,6	54,2	2,4%	27,8	-2,4%
Economique	52,3%	-2,2	71,7	-3,8%	37,5	-7,7%
Moyen de Gamme	50,6%	-2,6	102,8	-0,4%	52,0	-5,2%
Haut de Gamme	55,3%	2,0	151,3	-3,9%	83,7	-0,2%
13 Bouches du Rhône	52,1%	-1,7	87,2	-1,3%	45,4	-4,4%
Marseille	53,2%	-1,5	89,0	-1,6%	47,3	-4,2%

13 Bouches du Rhône	Résultats CUMULES d'activité hôtelière					
	Taux d'Occupation %		Prix Moyen HT		RevPAR HT	
	Cumul à fin jan 24	Var. vs 2023	Cumul à fin jan 24	Var. vs 2023	Cumul à fin jan 24	Var. vs 2023
Super-économique	51,3%	-2,6	54,2	2,4%	27,8	-2,4%
Economique	52,3%	-2,2	71,7	-3,8%	37,5	-7,7%
Moyen de Gamme	50,6%	-2,6	102,8	-0,4%	52,0	-5,2%
Haut de Gamme	55,3%	2,0	151,3	-3,9%	83,7	-0,2%
13 Bouches du Rhône	52,1%	-1,7	87,2	-1,3%	45,4	-4,4%
Marseille	53,2%	-1,5	89,0	-1,6%	47,3	-4,2%

Prix moyen et RevPAR en euros HT - Source: MKG_destination

LES PERFORMANCES DES RELAIS DEPARTEMENTAUX DU SUD-EST

JANVIER 2024

83 Var	Résultats MENSUELS d'activité hôtelière					
	Taux d'Occupation %		Prix Moyen HT		RevPAR HT	
	jan 24	Var. vs 2023	jan 24	Var. vs 2023	jan 24	Var. vs 2023
Super-économique	38,2%	-1,9	50,3	2,3%	19,2	-2,6%
Economique	41,0%	0,6	68,0	0,0%	27,9	1,6%
Moyen de Gamme	41,5%	7,5	98,2	7,3%	40,7	30,9%
Haut de Gamme	32,8%	-0,5	193,8	2,0%	63,6	0,3%
83 Var	39,2%	1,0	78,8	3,9%	30,9	6,7%
Toulon	40,5%	1,1	77,5	5,7%	31,4	8,7%

Résultats CUMULES d'activité hôtelière					
Taux d'Occupation %		Prix Moyen HT		RevPAR HT	
Cumul à fin jan 24	Var. vs 2023	Cumul à fin jan 24	Var. vs 2023	Cumul à fin jan 24	Var. vs 2023
38,2%	-1,9	50,3	2,3%	19,2	-2,6%
41,0%	0,6	68,0	0,0%	27,9	1,6%
41,5%	7,5	98,2	7,3%	40,7	30,9%
32,8%	-0,5	193,8	2,0%	63,6	0,3%
39,2%	1,0	78,8	3,9%	30,9	6,7%
40,5%	1,1	77,5	5,7%	31,4	8,7%

84 Vaucluse	Résultats MENSUELS d'activité hôtelière					
	Taux d'Occupation %		Prix Moyen HT		RevPAR HT	
	jan 24	Var. vs 2023	jan 24	Var. vs 2023	jan 24	Var. vs 2023
Super-économique	50,8%	1,0	44,7	4,2%	22,7	6,2%
Economique	47,5%	-1,0	71,0	4,9%	33,7	2,8%
Moyen de Gamme	nd	nd	nd	nd	nd	nd
Haut de Gamme	29,6%	-1,0	101,9	10,8%	30,2	7,0%
84 Vaucluse	45,4%	-0,4	69,2	3,5%	31,4	2,6%
Avignon	42,9%	-2,2	72,1	2,0%	30,9	-2,9%

Résultats CUMULES d'activité hôtelière					
Taux d'Occupation %		Prix Moyen HT		RevPAR HT	
Cumul à fin jan 24	Var. vs 2023	Cumul à fin jan 24	Var. vs 2023	Cumul à fin jan 24	Var. vs 2023
50,8%	1,0	44,7	4,2%	22,7	6,2%
47,5%	-1,0	71,0	4,9%	33,7	2,8%
nd	nd	nd	nd	nd	nd
29,6%	-1,0	101,9	10,8%	30,2	7,0%
45,4%	-0,4	69,2	3,5%	31,4	2,6%
42,9%	-2,2	72,1	2,0%	30,9	-2,9%

Prix moyen et RevPAR en euros HT - Source: MKG_destination

LES PERFORMANCES DES RELAIS DEPARTEMENTAUX DU SUD-OUEST

JANVIER 2024 VS JANVIER 2023

EVOLUTION DE RevPAR EN JANVIER 2024 (%)

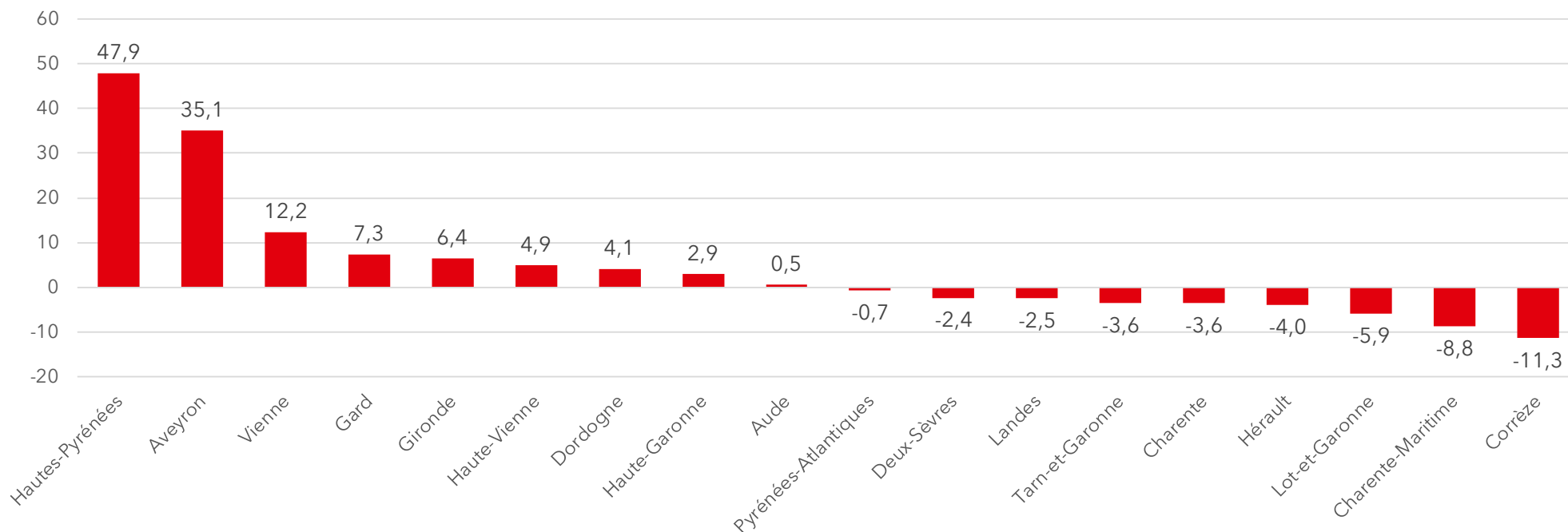

LES PERFORMANCES DES RELAIS DEPARTEMENTAUX DU SUD-OUEST

JANVIER 2024 VS JANVIER 2023

EVOLUTION DE RevPAR CUMUL DE JANVIER A JANVIER 2024 (%)

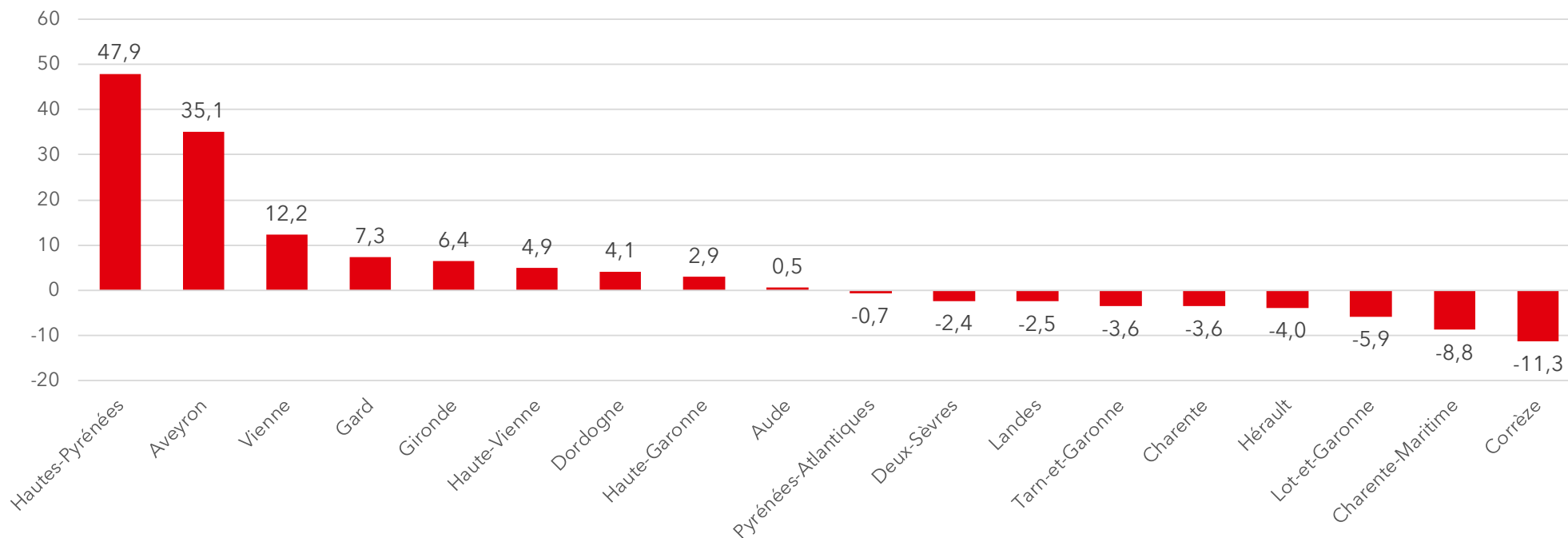

LES PERFORMANCES DES RELAIS DEPARTEMENTAUX DU SUD-OUEST

JANVIER 2024

16 Charente	Résultats MENSUELS d'activité hôtelière					
	Taux d'Occupation %		Prix Moyen HT		RevPAR HT	
	jan 24	Var. vs 2023	jan 24	Var. vs 2023	jan 24	Var. vs 2023
Super-économique	nd	nd	nd	nd	nd	nd
Economique	48,6%	-8,4	88,4	2,4%	42,9	-12,7%
Moyen de Gamme	nd	nd	nd	nd	nd	nd
Haut de Gamme	nd	nd	nd	nd	nd	nd
16 Charente	57,0%	-3,7	82,5	2,7%	47,0	-3,6%
Angoulême	56,9%	-4,3	85,9	2,5%	48,9	-4,7%

16 Charente	Résultats CUMULES d'activité hôtelière					
	Taux d'Occupation %		Prix Moyen HT		RevPAR HT	
	Cumul à fin jan 24	Var. vs 2023	Cumul à fin jan 24	Var. vs 2023	Cumul à fin jan 24	Var. vs 2023
Super-économique	nd	nd	nd	nd	nd	nd
Economique	48,6%	-8,4	88,4	2,4%	42,9	-12,7%
Moyen de Gamme	nd	nd	nd	nd	nd	nd
Haut de Gamme	nd	nd	nd	nd	nd	nd
16 Charente	57,0%	-3,7	82,5	2,7%	47,0	-3,6%
Angoulême	56,9%	-4,3	85,9	2,5%	48,9	-4,7%

17 Charente Maritime	Résultats MENSUELS d'activité hôtelière					
	Taux d'Occupation %		Prix Moyen HT		RevPAR HT	
	jan 24	Var. vs 2023	jan 24	Var. vs 2023	jan 24	Var. vs 2023
Super-économique	43,3%	-5,4	45,8	-5,7%	19,8	-16,2%
Economique	44,9%	-1,4	71,2	0,9%	31,9	-2,2%
Moyen de Gamme	42,4%	-7,4	104,1	-0,8%	44,1	-15,6%
Haut de Gamme	nd	nd	nd	nd	nd	nd
17 Charente Maritime	44,2%	-4,1	72,1	-0,3%	31,9	-8,8%
La Rochelle	46,0%	-5,7	72,0	-1,2%	33,1	-12,1%

17 Charente Maritime	Résultats CUMULES d'activité hôtelière					
	Taux d'Occupation %		Prix Moyen HT		RevPAR HT	
	Cumul à fin jan 24	Var. vs 2023	Cumul à fin jan 24	Var. vs 2023	Cumul à fin jan 24	Var. vs 2023
Super-économique	43,3%	-5,4	45,8	-5,7%	19,8	-16,2%
Economique	44,9%	-1,4	71,2	0,9%	31,9	-2,2%
Moyen de Gamme	42,4%	-7,4	104,1	-0,8%	44,1	-15,6%
Haut de Gamme	nd	nd	nd	nd	nd	nd
17 Charente Maritime	44,2%	-4,1	72,1	-0,3%	31,9	-8,8%
La Rochelle	46,0%	-5,7	72,0	-1,2%	33,1	-12,1%

79 Deux Sèvres	Résultats MENSUELS d'activité hôtelière					
	Taux d'Occupation %		Prix Moyen HT		RevPAR HT	
	jan 24	Var. vs 2023	jan 24	Var. vs 2023	jan 24	Var. vs 2023
Super-économique	44,2%	-10,2	48,6	6,3%	21,5	-13,6%
Economique	nd	nd	nd	nd	nd	nd
Moyen de Gamme	nd	nd	nd	nd	nd	nd
79 Deux Sèvres	51,7%	-2,7	72,6	2,8%	37,5	-2,4%
Niort	51,7%	-2,7	72,6	2,8%	37,5	-2,4%

79 Deux Sèvres	Résultats CUMULES d'activité hôtelière					
	Taux d'Occupation %		Prix Moyen HT		RevPAR HT	
	Cumul à fin jan 24	Var. vs 2023	Cumul à fin jan 24	Var. vs 2023	Cumul à fin jan 24	Var. vs 2023
Super-économique	44,2%	-10,2	48,6	6,3%	21,5	-13,6%
Economique	nd	nd	nd	nd	nd	nd
Moyen de Gamme	nd	nd	nd	nd	nd	nd
79 Deux Sèvres	51,7%	-2,7	72,6	2,8%	37,5	-2,4%
Niort	51,7%	-2,7	72,6	2,8%	37,5	-2,4%

Prix moyen et RevPAR en euros HT - Source: MKG_destination

LES PERFORMANCES DES RELAIS DEPARTEMENTAUX DU SUD-OUEST

JANVIER 2024

24 Dordogne	Résultats MENSUELS d'activité hôtelière					
	Taux d'Occupation %		Prix Moyen HT		RevPAR HT	
	jan 24	Var. vs 2023	jan 24	Var. vs 2023	jan 24	Var. vs 2023
Super-économique	39,6%	-0,5	49,1	-2,3%	19,4	-3,6%
Economique	nd	nd	nd	nd	nd	nd
Moyen de Gamme	nd	nd	nd	nd	nd	nd
Haut de Gamme	nd	nd	nd	nd	nd	nd
24 Dordogne	44,6%	0,2	65,9	3,5%	29,4	4,1%
Périgueux	46,9%	2,8	63,9	3,6%	30,0	10,1%

24 Dordogne	Résultats CUMULES d'activité hôtelière					
	Taux d'Occupation %		Prix Moyen HT		RevPAR HT	
	Cumul à fin jan 24	Var. vs 2023	Cumul à fin jan 24	Var. vs 2023	Cumul à fin jan 24	Var. vs 2023
Super-économique	39,6%	-0,5	49,1	-2,3%	19,4	-3,6%
Economique	nd	nd	nd	nd	nd	nd
Moyen de Gamme	nd	nd	nd	nd	nd	nd
Haut de Gamme	nd	nd	nd	nd	nd	nd
24 Dordogne	44,6%	0,2	65,9	3,5%	29,4	4,1%
Périgueux	46,9%	2,8	63,9	3,6%	30,0	10,1%

33 Gironde	Résultats MENSUELS d'activité hôtelière					
	Taux d'Occupation %		Prix Moyen HT		RevPAR HT	
	jan 24	Var. vs 2023	jan 24	Var. vs 2023	jan 24	Var. vs 2023
Super-économique	53,8%	-1,3	55,1	5,5%	29,6	3,0%
Economique	54,7%	1,5	74,4	2,7%	40,7	5,6%
Moyen de Gamme	56,5%	3,4	98,3	-0,3%	55,6	6,1%
Haut de Gamme	47,0%	5,8	168,4	-5,1%	79,2	8,2%
33 Gironde	54,0%	1,5	84,2	3,6%	45,5	6,4%
Bordeaux	54,8%	2,2	84,6	3,1%	46,4	7,4%

33 Gironde	Résultats CUMULES d'activité hôtelière					
	Taux d'Occupation %		Prix Moyen HT		RevPAR HT	
	Cumul à fin jan 24	Var. vs 2023	Cumul à fin jan 24	Var. vs 2023	Cumul à fin jan 24	Var. vs 2023
Super-économique	53,8%	-1,3	55,1	5,5%	29,6	3,0%
Economique	54,7%	1,5	74,4	2,7%	40,7	5,6%
Moyen de Gamme	56,5%	3,4	98,3	-0,3%	55,6	6,1%
Haut de Gamme	47,0%	5,8	168,4	-5,1%	79,2	8,2%
33 Gironde	54,0%	1,5	84,2	3,6%	45,5	6,4%
Bordeaux	54,8%	2,2	84,6	3,1%	46,4	7,4%

47 Lot et Garonne	Résultats MENSUELS d'activité hôtelière					
	Taux d'Occupation %		Prix Moyen HT		RevPAR HT	
	jan 24	Var. vs 2023	jan 24	Var. vs 2023	jan 24	Var. vs 2023
Super-économique	47,6%	-0,8	50,3	1,1%	23,9	-0,7%
Economique	46,4%	-4,3	65,5	4,1%	30,4	-4,8%
Moyen de Gamme	nd	nd	nd	nd	nd	nd
Haut de Gamme	nd	nd	nd	nd	nd	nd
47 Lot et Garonne	46,6%	-3,3	61,6	0,8%	28,7	-5,9%
Agen	46,5%	-6,1	61,1	-1,1%	28,4	-12,6%

47 Lot et Garonne	Résultats CUMULES d'activité hôtelière					
	Taux d'Occupation %		Prix Moyen HT		RevPAR HT	
	Cumul à fin jan 24	Var. vs 2023	Cumul à fin jan 24	Var. vs 2023	Cumul à fin jan 24	Var. vs 2023
Super-économique	47,6%	-0,8	50,3	1,1%	23,9	-0,7%
Economique	46,4%	-4,3	65,5	4,1%	30,4	-4,8%
Moyen de Gamme	nd	nd	nd	nd	nd	nd
Haut de Gamme	nd	nd	nd	nd	nd	nd
47 Lot et Garonne	46,6%	-3,3	61,6	0,8%	28,7	-5,9%
Agen	46,5%	-6,1	61,1	-1,1%	28,4	-12,6%

Prix moyen et RevPAR en euros HT - Source: MKG_destination

LES PERFORMANCES DES RELAIS DEPARTEMENTAUX DU SUD-OUEST

JANVIER 2024

40 Landes	Résultats MENSUELS d'activité hôtelière					
	Taux d'Occupation %		Prix Moyen HT		RevPAR HT	
	jan 24	Var. vs 2023	jan 24	Var. vs 2023	jan 24	Var. vs 2023
Super-économique	36,2%	-6,4	54,9	3,2%	19,9	-12,3%
Economique	52,0%	3,0	60,4	0,0%	31,4	6,2%
Moyen de Gamme	nd	nd	nd	nd	nd	nd
40 Landes	42,5%	-3,3	69,3	5,0%	29,5	-2,5%
Dax	44,3%	-4,0	78,4	5,9%	34,7	-2,9%

40 Landes	Résultats CUMULES d'activité hôtelière					
	Taux d'Occupation %		Prix Moyen HT		RevPAR HT	
	Cumul à fin jan 24	Var. vs 2023	Cumul à fin jan 24	Var. vs 2023	Cumul à fin jan 24	Var. vs 2023
Super-économique	36,2%	-6,4	54,9	3,2%	19,9	-12,3%
Economique	52,0%	3,0	60,4	0,0%	31,4	6,2%
Moyen de Gamme	nd	nd	nd	nd	nd	nd
40 Landes	42,5%	-3,3	69,3	5,0%	29,5	-2,5%
Dax	44,3%	-4,0	78,4	5,9%	34,7	-2,9%

64 Pyrénées Atlantiques	Résultats MENSUELS d'activité hôtelière					
	Taux d'Occupation %		Prix Moyen HT		RevPAR HT	
	jan 24	Var. vs 2023	jan 24	Var. vs 2023	jan 24	Var. vs 2023
Super-économique	40,3%	-5,1	51,9	5,7%	20,9	-6,0%
Economique	42,2%	0,7	65,6	-0,7%	27,7	1,1%
Moyen de Gamme	47,6%	0,8	95,5	3,9%	45,4	5,6%
Haut de Gamme	39,9%	-4,0	171,0	4,1%	68,2	-5,5%
64 Pyrénées Atlantiques	42,7%	-1,6	85,3	3,1%	36,5	-0,7%
Biarritz	41,3%	-1,1	86,5	1,8%	35,7	-0,8%
Pau	45,7%	-2,8	83,2	5,4%	38,0	-0,6%

64 Pyrénées Atlantiques	Résultats CUMULES d'activité hôtelière					
	Taux d'Occupation %		Prix Moyen HT		RevPAR HT	
	Cumul à fin jan 24	Var. vs 2023	Cumul à fin jan 24	Var. vs 2023	Cumul à fin jan 24	Var. vs 2023
Super-économique	40,3%	-5,1	51,9	5,7%	20,9	-6,0%
Economique	42,2%	0,7	65,6	-0,7%	27,7	1,1%
Moyen de Gamme	47,6%	0,8	95,5	3,9%	45,4	5,6%
Haut de Gamme	39,9%	-4,0	171,0	4,1%	68,2	-5,5%
64 Pyrénées Atlantiques	42,7%	-1,6	85,3	3,1%	36,5	-0,7%
Biarritz	41,3%	-1,1	86,5	1,8%	35,7	-0,8%
Pau	45,7%	-2,8	83,2	5,4%	38,0	-0,6%

65 Hautes Pyrénées	Résultats MENSUELS d'activité hôtelière					
	Taux d'Occupation %		Prix Moyen HT		RevPAR HT	
	jan 24	Var. vs 2023	jan 24	Var. vs 2023	jan 24	Var. vs 2023
Super-économique	nd	nd	nd	nd	nd	nd
Economique	37,1%	2,3	63,0	3,6%	23,4	10,3%
Moyen de Gamme	nd	nd	nd	nd	nd	nd
Haut de Gamme	nd	nd	nd	nd	nd	nd
65 Hautes Pyrénées	52,3%	7,1	117,4	27,8%	61,4	47,9%
Tarbes/Lourdes	44,8%	-0,1	61,8	3,1%	27,7	2,8%

65 Hautes Pyrénées	Résultats CUMULES d'activité hôtelière					
	Taux d'Occupation %		Prix Moyen HT		RevPAR HT	
	Cumul à fin jan 24	Var. vs 2023	Cumul à fin jan 24	Var. vs 2023	Cumul à fin jan 24	Var. vs 2023
Super-économique	nd	nd	nd	nd	nd	nd
Economique	37,1%	2,3	63,0	3,6%	23,4	10,3%
Moyen de Gamme	nd	nd	nd	nd	nd	nd
Haut de Gamme	nd	nd	nd	nd	nd	nd
65 Hautes Pyrénées	52,3%	7,1	117,4	27,8%	61,4	47,9%
Tarbes/Lourdes	44,8%	-0,1	61,8	3,1%	27,7	2,8%

Prix moyen et RevPAR en euros HT - Source: MKG_destination

LES PERFORMANCES DES RELAIS DEPARTEMENTAUX DU SUD-OUEST

JANVIER 2024

19 Corrèze	Résultats MENSUELS d'activité hôtelière					
	Taux d'Occupation %		Prix Moyen HT		RevPAR HT	
	jan 24	Var. vs 2023	jan 24	Var. vs 2023	jan 24	Var. vs 2023
Super-économique	42,5%	-2,1	45,4	0,4%	19,3	-4,3%
Economique	45,1%	-7,9	70,0	1,2%	31,6	-13,9%
Moyen de Gamme	nd	nd	nd	nd	nd	nd
19 Corrèze	44,8%	-5,2	61,4	-1,1%	27,5	-11,3%
Tulle/Brive-la-Gaillarde	43,4%	-5,5	59,5	-2,0%	25,8	-13,0%

19 Corrèze	Résultats CUMULES d'activité hôtelière					
	Taux d'Occupation %		Prix Moyen HT		RevPAR HT	
	Cumul à fin jan 24	Var. vs 2023	Cumul à fin jan 24	Var. vs 2023	Cumul à fin jan 24	Var. vs 2023
Super-économique	42,5%	-2,1	45,4	0,4%	19,3	-4,3%
Economique	45,1%	-7,9	70,0	1,2%	31,6	-13,9%
Moyen de Gamme	nd	nd	nd	nd	nd	nd
19 Corrèze	44,8%	-5,2	61,4	-1,1%	27,5	-11,3%
Tulle/Brive-la-Gaillarde	43,4%	-5,5	59,5	-2,0%	25,8	-13,0%

86 Vienne	Résultats MENSUELS d'activité hôtelière					
	Taux d'Occupation %		Prix Moyen HT		RevPAR HT	
	jan 24	Var. vs 2023	jan 24	Var. vs 2023	jan 24	Var. vs 2023
Super-économique	42,2%	5,8	49,4	5,7%	20,9	22,5%
Economique	48,4%	3,2	66,2	-1,5%	32,0	5,4%
Moyen de Gamme	48,9%	0,0	103,1	13,1%	50,4	13,1%
86 Vienne	46,1%	3,6	68,2	3,5%	31,4	12,2%
Poitiers	45,1%	3,4	65,8	2,1%	29,7	10,3%

86 Vienne	Résultats CUMULES d'activité hôtelière					
	Taux d'Occupation %		Prix Moyen HT		RevPAR HT	
	Cumul à fin jan 24	Var. vs 2023	Cumul à fin jan 24	Var. vs 2023	Cumul à fin jan 24	Var. vs 2023
Super-économique	42,2%	5,8	49,4	5,7%	20,9	22,5%
Economique	48,4%	3,2	66,2	-1,5%	32,0	5,4%
Moyen de Gamme	48,9%	0,0	103,1	13,1%	50,4	13,1%
86 Vienne	46,1%	3,6	68,2	3,5%	31,4	12,2%
Poitiers	45,1%	3,4	65,8	2,1%	29,7	10,3%

87 Haute Vienne	Résultats MENSUELS d'activité hôtelière					
	Taux d'Occupation %		Prix Moyen HT		RevPAR HT	
	jan 24	Var. vs 2023	jan 24	Var. vs 2023	jan 24	Var. vs 2023
Super-économique	38,4%	1,7	47,0	-1,0%	18,1	3,5%
Economique	48,6%	-1,2	72,7	3,9%	35,3	1,4%
Moyen de Gamme	55,6%	4,5	102,6	6,1%	57,1	15,5%
87 Haute Vienne	45,2%	0,9	68,7	2,7%	31,1	4,9%
Limoges	44,7%	0,5	68,4	2,8%	30,6	4,1%

87 Haute Vienne	Résultats CUMULES d'activité hôtelière					
	Taux d'Occupation %		Prix Moyen HT		RevPAR HT	
	Cumul à fin jan 24	Var. vs 2023	Cumul à fin jan 24	Var. vs 2023	Cumul à fin jan 24	Var. vs 2023
Super-économique	38,4%	1,7	47,0	-1,0%	18,1	3,5%
Economique	48,6%	-1,2	72,7	3,9%	35,3	1,4%
Moyen de Gamme	55,6%	4,5	102,6	6,1%	57,1	15,5%
87 Haute Vienne	45,2%	0,9	68,7	2,7%	31,1	4,9%
Limoges	44,7%	0,5	68,4	2,8%	30,6	4,1%

Prix moyen et RevPAR en euros HT - Source: MKG_destination

LES PERFORMANCES DES RELAIS DEPARTEMENTAUX DU SUD-OUEST

JANVIER 2024

11 Aude	Résultats MENSUELS d'activité hôtelière					
	Taux d'Occupation %		Prix Moyen HT		RevPAR HT	
	jan 24	Var. vs 2023	jan 24	Var. vs 2023	jan 24	Var. vs 2023
Super-économique	nd	nd	nd	nd	nd	nd
Economique	40,6%	2,2	73,3	2,8%	29,8	8,8%
Moyen de Gamme	32,8%	-2,3	114,8	2,6%	37,6	-4,2%
Haut de Gamme	nd	nd	nd	nd	nd	nd
11 Aude	41,1%	-0,6	78,6	1,9%	32,3	0,5%
Carcassonne	31,4%	0,5	87,7	0,3%	27,6	2,0%

11 Aude	Résultats CUMULES d'activité hôtelière					
	Taux d'Occupation %		Prix Moyen HT		RevPAR HT	
	Cumul à fin jan 24	Var. vs 2023	Cumul à fin jan 24	Var. vs 2023	Cumul à fin jan 24	Var. vs 2023
Super-économique	nd	nd	nd	nd	nd	nd
Economique	40,6%	2,2	73,3	2,8%	29,8	8,8%
Moyen de Gamme	32,8%	-2,3	114,8	2,6%	37,6	-4,2%
Haut de Gamme	nd	nd	nd	nd	nd	nd
11 Aude	41,1%	-0,6	78,6	1,9%	32,3	0,5%
Carcassonne	31,4%	0,5	87,7	0,3%	27,6	2,0%

12 Aveyron	Résultats MENSUELS d'activité hôtelière					
	Taux d'Occupation %		Prix Moyen HT		RevPAR HT	
	jan 24	Var. vs 2023	jan 24	Var. vs 2023	jan 24	Var. vs 2023
Super-économique	nd	nd	nd	nd	nd	nd
Economique	45,3%	6,7	69,0	4,6%	31,2	22,9%
Moyen de Gamme	nd	nd	nd	nd	nd	nd
12 Aveyron	51,3%	9,8	68,0	9,1%	34,9	35,1%
Rodez	57,8%	9,8	65,5	7,8%	37,9	29,8%

12 Aveyron	Résultats CUMULES d'activité hôtelière					
	Taux d'Occupation %		Prix Moyen HT		RevPAR HT	
	Cumul à fin jan 24	Var. vs 2023	Cumul à fin jan 24	Var. vs 2023	Cumul à fin jan 24	Var. vs 2023
Super-économique	nd	nd	nd	nd	nd	nd
Economique	45,3%	6,7	69,0	4,6%	31,2	22,9%
Moyen de Gamme	nd	nd	nd	nd	nd	nd
12 Aveyron	51,3%	9,8	68,0	9,1%	34,9	35,1%
Rodez	57,8%	9,8	65,5	7,8%	37,9	29,8%

Prix moyen et RevPAR en euros HT - Source: MKG_destination

LES PERFORMANCES DES RELAIS DEPARTEMENTAUX DU SUD-OUEST

JANVIER 2024

30 Gard	Résultats MENSUELS d'activité hôtelière					
	Taux d'Occupation %		Prix Moyen HT		RevPAR HT	
	jan 24	Var. vs 2023	jan 24	Var. vs 2023	jan 24	Var. vs 2023
Super-économique	61,0%	2,7	49,2	6,8%	30,0	11,7%
Economique	59,4%	-0,6	64,6	5,3%	38,4	4,2%
Moyen de Gamme	nd	nd	nd	nd	nd	nd
Haut de Gamme	nd	nd	nd	nd	nd	nd
30 Gard	56,3%	0,8	63,6	5,8%	35,8	7,3%
Nîmes	57,8%	0,2	64,6	5,1%	37,4	5,4%

30 Gard	Résultats CUMULES d'activité hôtelière					
	Taux d'Occupation %		Prix Moyen HT		RevPAR HT	
	Cumul à fin jan 24	Var. vs 2023	Cumul à fin jan 24	Var. vs 2023	Cumul à fin jan 24	Var. vs 2023
Super-économique	61,0%	2,7	49,2	6,8%	30,0	11,7%
Economique	59,4%	-0,6	64,6	5,3%	38,4	4,2%
Moyen de Gamme	nd	nd	nd	nd	nd	nd
Haut de Gamme	nd	nd	nd	nd	nd	nd
30 Gard	56,3%	0,8	63,6	5,8%	35,8	7,3%
Nîmes	57,8%	0,2	64,6	5,1%	37,4	5,4%

34 Hérault	Résultats MENSUELS d'activité hôtelière					
	Taux d'Occupation %		Prix Moyen HT		RevPAR HT	
	jan 24	Var. vs 2023	jan 24	Var. vs 2023	jan 24	Var. vs 2023
Super-économique	50,3%	-3,1	49,5	4,9%	24,9	-1,2%
Economique	48,3%	-5,6	74,1	2,4%	35,7	-8,3%
Moyen de Gamme	nd	nd	nd	nd	nd	nd
Haut de Gamme	nd	nd	nd	nd	nd	nd
34 Hérault	49,9%	-2,9	72,4	1,7%	36,1	-4,0%
Béziers	44,2%	-3,9	55,2	4,3%	24,4	-4,2%
Montpellier	51,5%	-2,6	75,5	0,9%	38,9	-3,9%

34 Hérault	Résultats CUMULES d'activité hôtelière					
	Taux d'Occupation %		Prix Moyen HT		RevPAR HT	
	Cumul à fin jan 24	Var. vs 2023	Cumul à fin jan 24	Var. vs 2023	Cumul à fin jan 24	Var. vs 2023
Super-économique	50,3%	-3,1	49,5	4,9%	24,9	-1,2%
Economique	48,3%	-5,6	74,1	2,4%	35,7	-8,3%
Moyen de Gamme	nd	nd	nd	nd	nd	nd
Haut de Gamme	nd	nd	nd	nd	nd	nd
34 Hérault	49,9%	-2,9	72,4	1,7%	36,1	-4,0%
Béziers	44,2%	-3,9	55,2	4,3%	24,4	-4,2%
Montpellier	51,5%	-2,6	75,5	0,9%	38,9	-3,9%

Prix moyen et RevPAR en euros HT - Source: MKG.destination

LES PERFORMANCES DES RELAIS DEPARTEMENTAUX DU SUD-OUEST

JANVIER 2024

	Résultats MENSUELS d'activité hôtelière					
	Taux d'Occupation %		Prix Moyen HT		RevPAR HT	
	jan 24	Var. vs 2023	jan 24	Var. vs 2023	jan 24	Var. vs 2023
31 Haute Garonne						
Super-économique	54,5%	1,8	50,8	2,6%	27,7	6,2%
Economique	53,1%	-3,7	79,5	3,1%	42,2	-3,7%
Moyen de Gamme	53,1%	0,1	110,7	3,0%	58,9	3,3%
Haut de Gamme	57,5%	4,4	132,9	3,2%	76,4	11,8%
31 Haute Garonne	54,0%	-0,2	89,2	3,3%	48,1	2,9%
Toulouse	54,0%	-0,2	89,4	3,3%	48,3	2,9%

	Résultats CUMULES d'activité hôtelière					
	Taux d'Occupation %		Prix Moyen HT		RevPAR HT	
	Cumul à fin jan 24	Var. vs 2023	Cumul à fin jan 24	Var. vs 2023	Cumul à fin jan 24	Var. vs 2023
	54,5%	1,8	50,8	2,6%	27,7	6,2%
	53,1%	-3,7	79,5	3,1%	42,2	-3,7%
	53,1%	0,1	110,7	3,0%	58,9	3,3%
	57,5%	4,4	132,9	3,2%	76,4	11,8%
	54,0%	-0,2	89,2	3,3%	48,1	2,9%
	54,0%	-0,2	89,4	3,3%	48,3	2,9%

	Résultats MENSUELS d'activité hôtelière					
	Taux d'Occupation %		Prix Moyen HT		RevPAR HT	
	jan 24	Var. vs 2023	jan 24	Var. vs 2023	jan 24	Var. vs 2023
81 Tarn						
Super-économique	36,9%	-4,4	53,7	3,3%	19,8	-7,8%
Economique	nd	nd	nd	nd	nd	nd
Moyen de Gamme	nd	nd	nd	nd	nd	nd
Haut de Gamme	nd	nd	nd	nd	nd	nd
81 Tarn	nd	nd	nd	nd	nd	nd
Albi	44,8%	-7,6	68,1	5,6%	30,5	-9,8%

	Résultats CUMULES d'activité hôtelière					
	Taux d'Occupation %		Prix Moyen HT		RevPAR HT	
	Cumul à fin jan 24	Var. vs 2023	Cumul à fin jan 24	Var. vs 2023	Cumul à fin jan 24	Var. vs 2023
	36,9%	-4,4	53,7	3,3%	19,8	-7,8%
	nd	nd	nd	nd	nd	nd
	nd	nd	nd	nd	nd	nd
	nd	nd	nd	nd	nd	nd
	nd	nd	nd	nd	nd	nd
	44,8%	-7,6	68,1	5,6%	30,5	-9,8%

	Résultats MENSUELS d'activité hôtelière					
	Taux d'Occupation %		Prix Moyen HT		RevPAR HT	
	jan 24	Var. vs 2023	jan 24	Var. vs 2023	jan 24	Var. vs 2023
82 Tarn et Garonne						
Super-économique	61,3%	-5,5	50,4	5,1%	30,9	-3,6%
Economique	64,2%	-2,1	74,1	-0,7%	47,6	-3,8%
Moyen de Gamme	nd	nd	nd	nd	nd	nd
82 Tarn et Garonne	62,6%	-4,0	61,3	2,5%	38,4	-3,6%
Montauban	62,5%	-4,0	59,3	2,6%	37,1	-3,6%

	Résultats CUMULES d'activité hôtelière					
	Taux d'Occupation %		Prix Moyen HT		RevPAR HT	
	Cumul à fin jan 24	Var. vs 2023	Cumul à fin jan 24	Var. vs 2023	Cumul à fin jan 24	Var. vs 2023
	61,3%	-5,5	50,4	5,1%	30,9	-3,6%
	64,2%	-2,1	74,1	-0,7%	47,6	-3,8%
	nd	nd	nd	nd	nd	nd
	62,6%	-4,0	61,3	2,5%	38,4	-3,6%
	62,5%	-4,0	59,3	2,6%	37,1	-3,6%

Prix moyen et RevPAR en euros HT - Source: MKG_destination

MÉTHODOLOGIE

La Base de données de MKG_Consulting effectue chaque jour et chaque mois le traitement statistique des parts de marché de plus de 3 500 hôtels : analyse personnalisée des taux d'occupation, prix moyens et RevPAR face au marché concurrentiel, en fournissant des indices de performance et des indices de pénétration des marchés, avec plus de 20 ans d'historique. Les traitements respectent les règles de confidentialité et de maintien de la concurrence édictées par les autorités de l'Union européenne.

Outils de suivi : la Base de données de MKG_Consulting dispose d'un programme de suivi des performances quotidiennes – MKG_destination Daily® - sur les principales places françaises et européennes. Il permet de suivre en temps réel l'évolution des places et des grands pays européens.

Dans toutes ces analyses, MKG_Consulting distingue les hôtels par positionnement produit et prix, et préconise de privilégier ce regroupement afin de pouvoir comparer les destinations entre elles. Ce positionnement est déterminé essentiellement par son niveau de prix pratiqué, en tenant également compte de son offre produit et de son classement officiel (selon le classement Nouvelles Normes Atout France), le produit et le niveau de prix pratiqué.

Table de concordance avec le classement Atout France :

Super-économique	1* et 2* : Nouvelles Normes ou Assimilé
Economique	2* et 3* : Nouvelles Normes ou Assimilé
Milieu de gamme	3* et 4* : Nouvelles Normes ou Assimilé
Haut de gamme	4* et 5* : Nouvelles Normes
Luxe	5* : Nouvelles Normes

GLOSSAIRE

Taux d'occupation : rapport entre le nombre de chambres vendues et le nombre de chambres disponibles à la vente des hôtels.

Chambres vendues : ensemble des chambres louées par l'hôtel, y compris les gratuités.

Chiffre d'affaires : seul le chiffre d'affaires hébergement est utilisé dans les traitements. Le chiffre d'affaires restauration n'est pas pris en compte.

Evolution (points ou %) : hausse ou baisse comparée à la même période de l'année précédente. (2019 comme année de référence pour les rapports de 2021)

Prix moyen TTC : chiffre d'affaires hébergement divisé par le nombre de chambres vendues.

RevPAR TTC : taux d'occupation multiplié par le prix moyen ou chiffres d'affaires hébergement divisé par le nombre de chambres disponibles.

CONVENTIONS

Les données communiquées sont à destination unique du contractant. Les données ne peuvent en aucun cas être communiquées à un tiers sans un accord préalable et formel de MKG_destination (le cas échéant, les données seront obligatoirement sourcées : « Source : MKG_destination »). Ce contrat n'autorise en aucun cas le signataire à commercialiser tout ou partie des données transmises.

CONTACTS

VINCENT DOLLE

UMIH

T. +33 (0)1 44 94 19 94

E-mail : Vincent.Dolle@umih.fr

GUILLAUME RICHOUX

MKG_destination

T. +33 (0)1 56 56 87 87

E-mail : advisors@mkg-consulting.com